SAYI : 119

CEYLAN

CEYLAN YAYINLARI

Salı Günleri Çıkar. Fiatı 50 kuruştur.

CEYLAN-Haftalık Mecmua-Sayı:119-Sahibi ve Yazı İşleri Müdürü:Erdoğan EGELİ-İdare Yeri:Cağaloğlu Tasvir Sok. 1/1-İstanbul-Tel:22 83 63-Basıldığı Yer:Ceylan Matbaası-Bu mecmuada çıkan resimli romanların neşir hakkı "Haber Ajansı" tarafından CEYLAN YAYINLARI MÜESSESESİ'ne verilmiştir. Son baskı tarihi:30.4.968

POLIS MIK RILEYIN KENDISINE ACAIP GÜÇLER VEREN SAATI VARDIR. GIZLICE İNTİKAMCI KILIĞINA GIREREK GÜNEY AMERIKAYA DÜŞEN BIR ASTRONOTU KURTARMAK İÇİN YOLA ÇIKAR...
İNTİKAMCI
GENÇ ADAM BİR JETİ BİLE GEÇER...
OH! HERBERT! BİR ADAM UÇARAK ÖNÜMÜZDEN GEÇTİ...
ÖYLE OLSUN MATILDA! ARTIK UYU DA GÖZÜ AÇIK RÜYA GÖRMEKTEN VAZ GEÇ!..
VE İNTİKAMCI KISA ZAMAN SONRA ORMANA VARIR...
NE HAVA! BU HAVADA ÇALIŞABİLEN TEK İNSAN BEN'İMDİR DÜNYADA
AZ SONRA DA AŞAĞIDA BİR ŞEY GÖRÜP NEŞEYLE MIRILDANIR...
TAMAM! İŞTE KAPSÜLÜN PARAŞÜTLERİ...
KAPAK AÇIK.. DEMEK SIHHATTEYMIŞ Kİ ÇIKABİLMİŞ KAPSÜLDEN...
FAKAT ---
BİR YERLİ MIZRAĞI.. BU DURUMDA İŞ DEĞİŞMİŞ OLUYOR...

KAPSÜL BOŞTUR...
BU ŞİDDETLİ YAĞMUR BÜTÜN İZLERİ SİLMİŞ MAALESEF ....
İNTİKAMCI ORMANDA İLERLER..
ZAVALLI YERLİLERİN ELİNE DÜŞMÜŞSE KÖTÜ OLUR ONUN İÇİN...
FAKAT DAKİKALAR SONRA.. BİRDEN..
MİLLER !. BEN İNTİKAMCI'YIM. SANA YARDIMA GELDİM..
BİRDEN..!
VAY CANINA! NE OLUYOR BUNA? DELİ Mİ BU ADAM?
ASTRONOT DELİ GİBİ SALDIRIR... İKİ ADAM DÖVÜŞE BAŞLARLAR-
DOST OLDUĞUMA İNANMADIN DEMEK. İNANDIRAYIM ÖYLEYSE!
ŞU MİĞFERİ ÇIKARTALIM BAKALIM DA...
VE ÇIKARTINCA
BİR YERLİ...
(Devamı var)

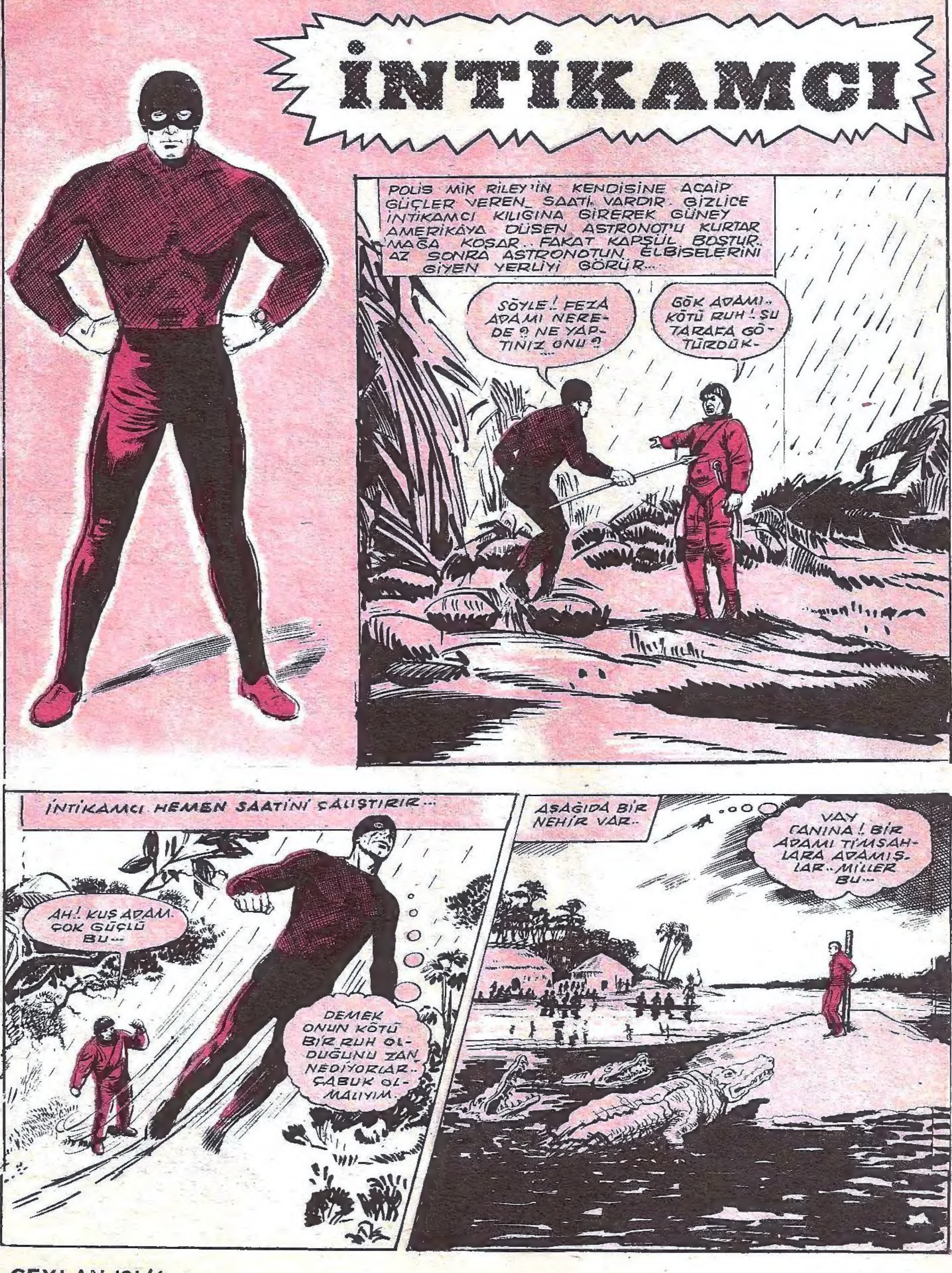
İNTİKAMCI
POLİS MİK RİLEY'İN KENDİSİNE ACAİP GÜÇLER VEREN SAATİ VARDIR. GİZLİCE İNTİKAMCI KILIĞINA GİREREK GÜNEY AMERİKAYA DÜŞEN ASTRONOT'U KURTARMAĞA KOŞAR.. FAKAT KAPSÜL BOŞTUR.. AZ SONRA ASTRONOTUN ELBİSELERİNİ GİYEN YERLİYİ GÖRÜR...
SÖYLE! FEZA ADAMI NEREDE? NE YAPTINIZ ONU?...
GÖK ADAMI.. KÖTÜ RUH! ŞU TARAFA GÖTÜRDÜK..
İNTİKAMCI HEMEN SAATİNİ ÇALIŞTIRIR...
AH! KUŞ ADAM. ÇOK GÜÇLÜ BU...
DEMEK ONUN KÖTÜ BİR RUH OLDUĞUNU ZANNEDİYORLAR.. ÇABUK OLMALIYIM.
AŞAĞIDA BİR NEHİR VAR..
VAY CANINA! BİR ADAMI TİMSAHLARA ADAMIŞLAR.. MİLLER BU...

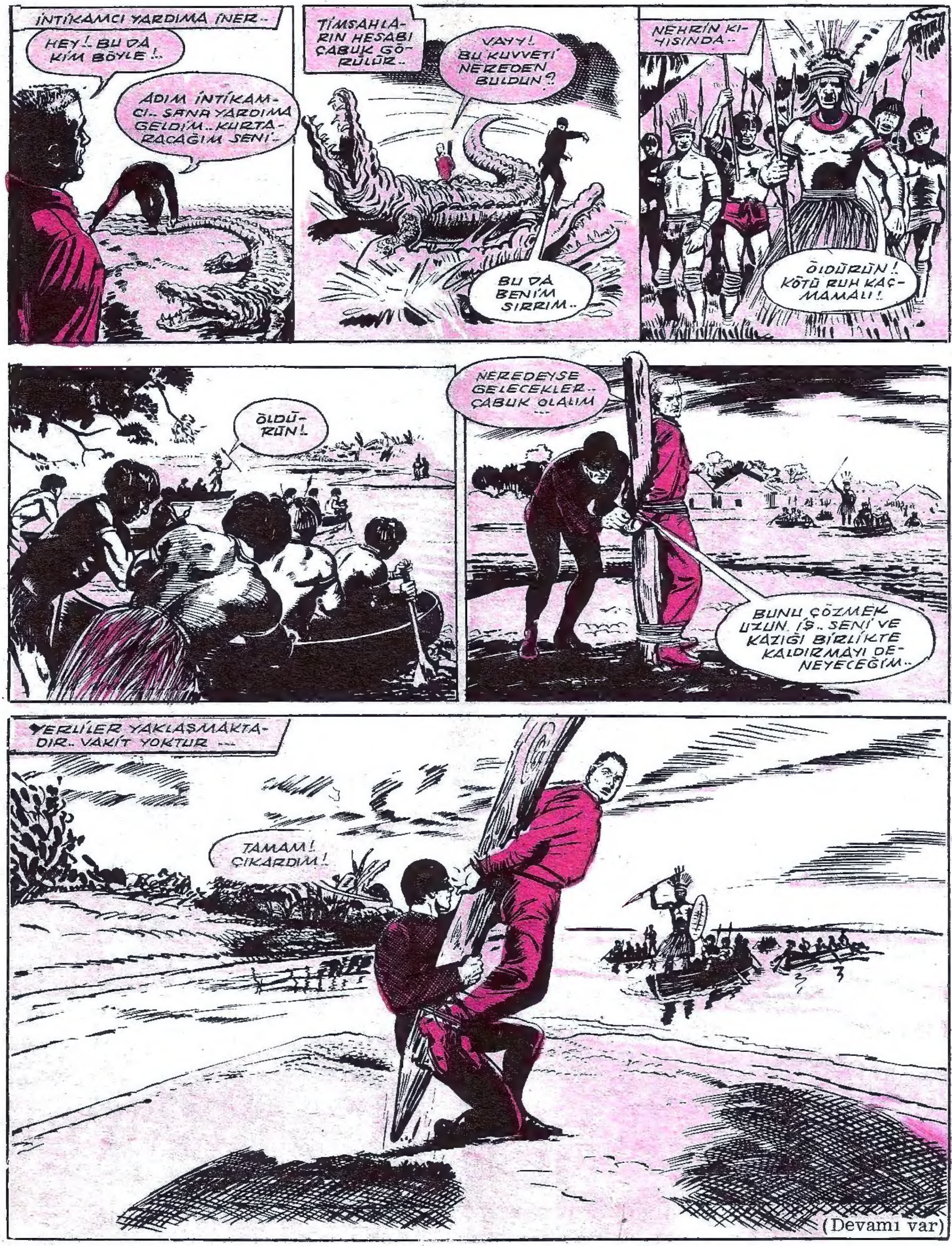
İNTİKAMCI YARDIMA İNER..
HEY!. BU DA KİM BÖYLE!..
ADIM İNTİKAMCI.. SANA YARDIMA GELDİM.. KURTARACAĞIM SENİ!..
TİMSAHLARIN HESABI ÇABUK GÖRÜLÜR..
VAYY!. BU KUVVETİ NEREDEN BULDUN?
BU DA BENİM SIRRIM..
NEHRİN KIYISINDA..
ÖLDÜRÜN! KÖTÜ RUH KAÇMAMALI!
ÖLDÜRÜN!.
NEREDEYSE GELECEKLER.. ÇABUK OLALIM ...
BUNU ÇÖZMEK UZUN İŞ.. SENİ VE KAZIĞI BİRLİKTE KALDIRMAYI DENEYECEĞİM..
YERLİLER YAKLAŞMAKTADIR.. VAKİT YOKTUR ...
TAMAM! ÇIKARDIM!

(Devamı var)

POLİS MİK RİLEY'İN KENDİSİNE ACAİP GÜÇLER VEREN SAATİ VARDIR. GİZLİCE İNTİKAMCI KILIĞINA GİREREK GÜNEY AMERİKA'YA DÜŞEN ASTRONOTU KURTARMAĞA KOŞAR. NİHAYET ONU TİMSAHLARIN HÜCUMUNA UĞRAYACAĞI SIRADA GÖRMÜŞTÜR...
İNTİKAMCI
GELDİLER! KAYBETTİK!..
KORKMA! SEN İPLERİNİ ÇÖZMEĞE BAK BU ARADA..
İNTİKAMCI AĞIR KAZIĞI HAVAYA KALDIRIR VE...
ŞİMDİ KESİLİR HIZLARI..
VE KAZIĞI OLANCA GÜCÜYLE FIRLATIR İLERİYE!
AAAH!
AAAEEE!!!!!!
MİLLER HAYRET ETMİŞTİR BU İŞE AMA YİNE DE ENDİŞELİDİR...
AMA KAÇARKEN TAKİP EDECEKLERDİR GENE BİZİ..
KORKMA!
NİTEKİM BİR AN SONRA..
BU FEZA YOLCULUĞUNA DA BENZEMİYOR DOĞRUSU..
SIKI TUTUN! DÜŞEBİLİRSİN AŞAĞIYA!..
FAKAT BİRDENBİRE ...
EYVAH! SAATİMİN GÜCÜ AZALIYOR. YERE İNEYİM..

VE BÖYLECE..
ŞİMDİ NE YAPACAĞIZ?
ATEŞ YAKIP DUMANLA İŞARET VERECEĞİZ. KEŞİF UÇAKLARI GÖRÜR ELBET.
MİLLER KURU DALLAR TOPLAR VE DÖNERKEN,
İNTİKAMCI! DİKKAT! ARKANA BAK!
İNTİKAMCI DÖNÜNCE..
GRRRR..
BİR GORİL!
DEMİR YUMRUKLAR İŞLER..
VE İNTİKAMCI SALDIRIR..
GRRRR..
GRRR..
ETRAFTA SENİN GİBİLERDEN ÇOK YOKTUR UMARIM..
DUMAN İŞARETİ DE GÖRÜLMÜŞTÜR...
BİZİ BULDULAR! YAŞASIN!..
MİLLER YUKARI ÇIKMAĞA HAZIRLANIR.
AMA SEN DE GELMİYOR MUSUN İNTİKAMCI? SANA MİNNETTARIZ VE-
TEŞEKKÜRLER.. BEN SONRA MEMLEKETİME DÖNERİM...
POLİSİN ASIL HÜVİYETİMİ ÖĞRENMESİ İŞİME GELMEZ. SONRA HİÇ BİR İŞ GÖREMEM.
(Devamı var)

SAYI : 123

CEYLAN

CEYLAN YAYINLARI

Salı Günleri Çıkar. Fiatı 50 kuruştur.

CEYLAN-Haftalık Mecmua-Sayı:123 Sahibi ve Yazı İşleri Müdürü:Erdoğan EGELİ-İdare Yeri:Cağaloğlu Tasvir Sok. 1/1-İstanbul-Tel:22 83 63-Basıldığı Yer:Ceylan Matbaası-Bu mecmuada çıkan resimli romanların neşir hakkı "Haber Ajansı" tarafından CEYLAN YAYINLARI MÜESSESESİ'ne verilmiştir. Son baskı tarihi: 28.5.968

TİNA 'NIN 50.NCİ SAYISI

5 HAZİRAN ÇARŞAMBA GÜNÜ ÇIKIYOR !..

36 SAYFA **TİNA** 'NIN BU ÖZEL SAYISI

GENE 100 KURUŞTUR.

5 HAZİRAN ÇARŞAMBA GÜNU BİR

TİNA **ALINIZ ÇOK BEĞENECEKSİNİZ**

CEYLAN 123/3

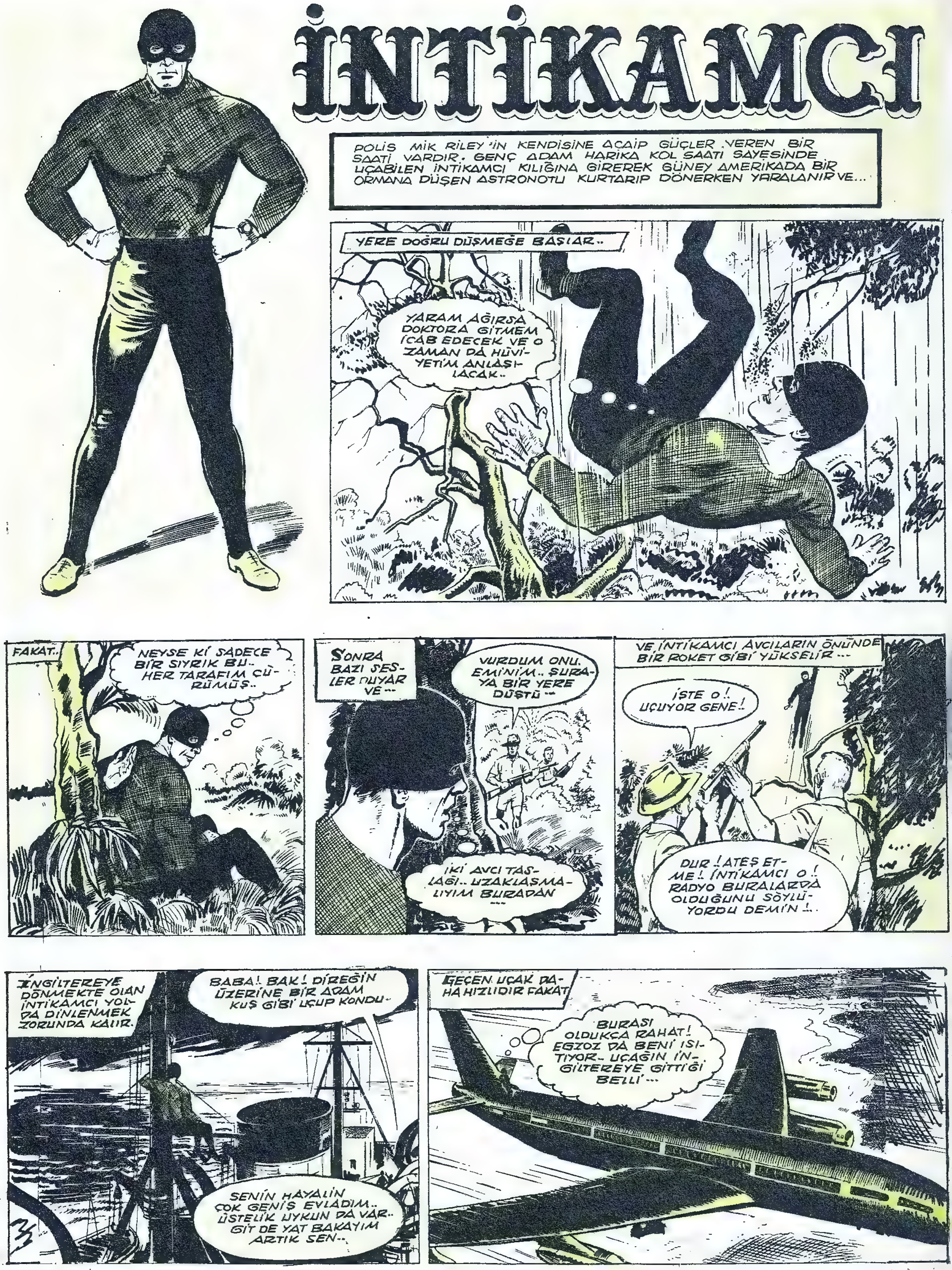

İNTİKAMCI
POLİS MİK RİLEY'İN KENDİSİNE ACAİP GÜÇLER VEREN BİR SAATİ VARDIR. GENÇ ADAM HARİKA KOL SAATI SAYESİNDE UÇABİLEN İNTİKAMCI KILIĞINA GİREREK GÜNEY AMERİKADA BİR ORMANA DÜŞEN ASTRONOTU KURTARIP DÖNERKEN YARALANIR VE...
YERE DOĞRU DÜŞMEGE BAŞLAR..
YARAM AĞIRSA DOKTORA GİTMEM İCAB EDECEK VE O ZAMAN DA HÜVİYETİM ANLAŞILACAK..
FAKAT..
NEYSE Kİ SADECE BİR SIYRIK BU.. HER TARAFIM ÇÜRÜMÜŞ..
SONRA BAZI SESLER DUYAR VE...
VURDUM ONU. EMİNİM.. ŞURAYA BİR YERE DÜŞTÜ...
İKİ AVCI TASLAĞI.. UZAKLAŞMALIYIM BURADAN...
VE İNTİKAMCI AVCILARIN ÖNÜNDE BİR ROKET GİBİ YÜKSELİR...
İŞTE O!. UÇUYOR GENE!.
DUR! ATEŞ ETME!. İNTİKAMCI O!. RADYO BURALARDA OLDUĞUNU SÖYLÜYORDU DEMİN!..
İNGİLTEREYE DÖNMEKTE OLAN İNTİKAMCI YOLDA DİNLENMEK ZORUNDA KALIR.
BABA! BAK! DİREĞİN ÜZERİNE BİR ADAM KUŞ GİBİ UÇUP KONDU..
SENİN HAYALİN ÇOK GENİŞ EVLADIM.. ÜSTELİK UYKUN DA VAR.. GİT DE YAT BAKAYIM ARTIK SEN..
GEÇEN UÇAK DAHA HIZLIDIR FAKAT
BURASI OLDUKÇA RAHAT! EGZOZ DA BENİ ISITIYOR.. UÇAĞIN İNGİLTEREYE GİTTİĞİ BELLİ...

HARİKA ADAM NİHAYET LONDRADAKİ APARTMANINA ERİŞMİŞTİR...
ÇOK ŞÜKÜR.. EVE VARDIM... SABAHA KADAR BİR KAÇ SAAT UYUYABİLİRİM BELKİ.
NİTEKİM ŞAFAKTA NİCK ÜNİFORMASINI GİYMİŞTİR..
GÜYA BRİGTON'DA ANNEMİN YANINA GİTMİŞTİM TATİL İÇİN. DÖNÜYORUM ŞİMDİ..
VE SONRA-
AH! RİCK DE DÖNDÜ İŞTE!. NASIL RİCK. BRİGTON'DA EĞLENDİN Mİ?
EVET ÇAVUŞ!. SİZE HEDİYE GETİRECEKTİM. AMA UNUTTUM...
ÇAVUŞ MEREDİTH SİNİRLENİR..
BENLE ALAY MI EDİYORSUN? KÜSTAH!..
YO.. ŞEY.. HAYIR!.
İHTİYARLAR EVİNİN ETRAFINDA DEVRİYE GEZECEKSİN RİCK!. TEKERLEKLİ BİR SANDALYE ÇALMIŞLAR ORADAN.
ASTRONOTLARI KURTARMAKTAN KOLAY BİR İŞ BU MUTLAKA..
BÖYLECE AZ SONRA MİCK..
SAĞ OLUN BAY MEMUR!
RİCA EDERİM! BU BENİM VAZİFEM..
VE DAHA SONRA
POLİS!. POLİS!. KOŞUN!. SOYULDUM! BİRİ TEKERLEKLİ SANDALYEMİ ÇALDI..
BAK HELE!
TARİF EDER MİSİNİZ ŞUNU? NASIL ŞEYDİ?
BAŞBAYAĞI İŞTE!. ASIL HIRSIZI TARİF ETMEMİ İSTESENİZE!..
MİK KOŞUP KARAKOLA TELEFON EDER.
ALO!. ÇAVUŞ! BEN RİCK!. BİR TEKERLEKLİ DAHA ÇALINMIŞ.. HIRSIZ: BEYAZ SAKALLI, UZUN BOYLU, KAHVE RENK ELBİSELİ, YEŞİL SİLİNDİR ŞAPKALI...
TELEPHONE
TAMAM!. TAMAM.. HEM SANDALYEYİ, HEM HIRSIZI YAKALA GETİR ÇABUK!
ŞEY.. BEN... PEKİ ÇAVUŞ!..
(Devamı var)

İNTİKAMCI
POLIS MIK RILEY'IN KENDISINE ACAIP GÜÇLER VEREN
BIR SAATI VARDIR. GENÇ ADAM HARIKA KOL SAATI SA-
YESINDE UÇABILEN İNTIKAMCI KILIĞINA GIREREK YAR-
DIMA İHTIYACI OLANLARA YARDIM ETMEKTEDIR. BIR GÜN
DEVRIYE GEZERKEN BIR İHTIYAR TEKERLEKLI SANDAL-
YESININ ÇALINDIĞINI SÖYLER...
ACAIP BIR ADAMDI. ŞU TARAFA GITTI.. BEYAZ SAKALLI, YEŞIL SILINDIR ŞAPKALIYDI
MERAK ETMEYIN! YAKALARIM ŞIMDI ONU..
MICK HEMEN BIR KENARA ÇEKILIR-
ŞU ACAIP HIRSIZI MERAK ETTIM DOĞRUSU.. HEMEN DEĞIŞEYIM..
POLIS ÜNIFORMASINI ÇÖP TENEKESININ ARKASINA BIRAKIR VE SONRA..
NE YAPARLAR BIR TEKERLEKLI SANDALYEYI ACABA! NEYSE! ÖĞRENECEĞIZ..
İNTIKAMCI DAMA ÇIKAR VE..
HIMM! ŞU TEPEDE BIR ŞEYLER OLUYOR-
NITEKIM AYNI ANDA KARŞIDAKI TEPEDE ...
DEMEK TEKERLEKLI ARABA BULDUN THOMPSON! HAYRET!
ŞEY! BIR İHTIYARDAN ÖDÜNÇ ALDIM. ÇABUK BITIRELIM ŞU YARIŞI.. ADAM POLIS ÇAĞIRABILIR YOKSA..
PEKALÂ! AŞAĞIYA ILK INEN BIRINCI TAMAM MI?
ŞAPKASINI DÜŞÜREN DE MUTLAKA DURUP ONU ALACAK.. YOKSA DEVAM EDEMEZ...

BUNUN ÜZERİNE İNTİKAMCI...
OKUL ÇOCUKLARININ ŞAKASI BU AMA BİRAZ FAZLA İLERİ GİTMİŞ BUNLAR
VE ONLARA YETİŞİR.
OF! BU TEKERLEKLER DE DÖNMÜYOR SANKİ.
HEY! FRED! PEŞİMİZDE BİR UÇAN ADAM VAR
AKABİNDE DE-
EYVAH!
DÜŞÜRECEKSİN BİZİ.
KONUŞMAK İSTİYORUM SİZİLE BİRAZ
VE HARİKA KUVVETİYLE ONLARI BİR GAZ TANKININ ÜZERİNE ÇIKARIR ...
ANLATIN! NEDEN ÇALDINIZ BUNLARI?
TEKERLEKLİ SANDALYEYLE YARIŞ YAPMAK GELDİ AKLIMIZA O ANDAN.
SANDALYELERİ YARIŞTAN SONRA GERİ VERECEKTİK. İNANIN BİZE-
OLABİLİR! AMA İHTİYARLAR BUNDAN HİÇ MEMNUN KALMADILAR. BİR DAHA BÖYLE ŞEYLER YAPMIYACAĞINIZA SÖZ VERİN
SÖZ VERİYORUZ!
TAMAM! BU MESELE KAPANDI ÖYLEYSE!
BİZİ AFFETTİĞİNİZ İÇİN TEŞEKKÜR EDERİZ.
AYNI ANDA KARAKOLDA.
GİDİP ŞU MICK BUDALASININ NE YAPTIĞINA BİR BAKAYIM HELE MARY!
PEKİ ÇAVUŞ! BEN BURADAYIM!
ÇAVUŞ MEREDITH TESADÜFEN MICK'İN ÜNİFORMASINI BULUR
VAY CANINA! MICK'İN BUNLAR NE GELDİ BU ÇOCUĞUN BAŞINA ACABA?
İNTİKAMCI DÖNÜNCE
DÜÜÜÜT! DÜÜÜÜÜÜT!
EYVAH! ÇAVUŞ ELBİSELERİMİ DE BULMUŞ NASIL ÇIKACAĞIM ŞİMDİ BU İŞİN İÇİNDEN ACABA?
(Devamı var)

İNTİKAMCI
POLİS MİCK RİLEY HARİKA SAATİ SAYESİNDE GİZLİCE İNTİKAMCI KILIĞINA GİRMEKTEDİR. ELBİSELERİNİ BIRAKTIĞI YERE GELDİĞİNDE ÇAVUŞU ORADA BULUR. SIRRI MEYDANA ÇIKMAK ÜZEREDİR...
ZAVALLI MİCK! NE OLDU ACABA ÇOCUĞA! ÖĞRENMELİYİM BUNU..
DUR BAKAYIM. AKLIMA BİR ŞEY GELDİ...
HARİKA ADAM HÜVİYETİNİ GİZLEMEĞE KARARLIDIR..
BURASI İŞE YARAR!...
İNTİKAMCI KILIĞINI DA ÇIKARIP BİR ÇÖP TENEKESİNİN İÇİNE GİRER..
İMDAT!
BU BİZİM BUDALA MİCK'İN SESİNE BENZİYOR..
AZ SONRA DA ÇAVUŞ AVLUYA GELİR VE MİCK'İ BULUR..
NE BU VAZİYET! MİK!. ANLATSANA NE OLDU?. NEDEN SUSUYORSUN?..
ŞEY.. BEN.. ÇAVUŞ!.
SERSERİLER ÜZERİME ATILDILAR.. MİĞFERİMİ GÖZLERİME KADAR İNDİRDİLER. GÖREMEDİM ONLARI..
AH! NE POLİS!. SERSERİLERİN GÖZÜ AYDIN YANİ..
BALIK KOKUYORSUN. KARAKOLA GELMEDEN GİT YIKAN İYİCE!...

OF! AZ KALDI YAKALANIYORDUM. İNTİKAMCI KILIĞIMIN ÜSTÜNE OTURDUĞUNU GÖRMEDİ NEYSE Kİ..
MİCK BANYODAN ÇIKARKEN RADYODAN BİR HABER VERİLİR..
ŞU ANDA BİR TRANSATLANTİK JET HAVADA YANMAKTADIR. HER AN BİR YERE DÜŞEBİLİR...
VAY CANINA!..
AYNI ANDA HAVAALANI KULESİNDE...
UÇAĞIN ALTI YANIYOR. İÇERİDE ELLİ YOLCU VAR.. PİLOT YERE İNEMİYOR..
UÇAĞIN ALTI YANIYOR.. İNİŞ TAKIMLARI KULLANILAMAZ..
YANGINI SÖNDÜREBİLSEK BELKİ İNEBİLİRİM..
FAKAT..
İMKANSIZ! YANGIN ETRAFI SARDI. SÖNDÜREMEYİZ..
HABER ALANA YAYILIR..
BURAYA DÜŞÜP PARÇALANACAK..
HÂLÂ DOLAŞIP DURUYOR.. PİLOT ÇOK GÜÇ DURUMDA DOĞRUSU..
UÇAK İÇİN TEK ÜMİT KALMIŞTIR. MİCK HEMEN KILIK DEĞİŞTİRİR...
UÇAK HAVA ALANININ ÜZERİNDE DURMADAN DOLAŞMAKTADIR..
UÇAKTA ELLİ YOLCU VAR.. MUTLAKA BİR ŞEYLER YAPMALI, UÇAĞI KURTARMALIYIM..
HARİKA ADAM HIZLA UÇAR..
ALANDAKİLER DE UÇAĞIN ÜZERLERİNE DÜŞECEĞİNDEN KORKUYORLAR...
ÖNCE ŞU YANGINI SÖNDÜRMELİYİM..
AA! BİZE DOĞRU BİR ŞEY GELİYOR.. UÇAN BİR ADAM..
AYNI ANDA KARAKOLDA ÇAVUŞ MEREDİTH KADIN POLİS MARY İLE KONUŞMAKTADIR...
NEREDE KALDI BU RİCK? APARTMANINA TELEFON ETSENE ŞUNUN

(Devamı var)

İNTİKAMCI
POLIS MIK RILEY'IN KENDISINE HARIKA GÜÇLER VEREN BIR SAATI VARDIR. GENÇ ADAM, INTIKAMCI ADIYLA BIR ÇOK IYILIKLER YAPMAKTADIR. BIR UÇAK LONDRA HAVA ALANI ÜZERINDE TUTUŞUNCA INTIKAMCI YARDIMA KOŞAR
INTIKAMCI UÇAĞI TAM ALANIN ÜZERINE GETIRIR.
UÇAĞIN YAKINDAKI EVLERIN ÜSTÜNE DÜŞMESINE ENGEL OLMALI!
ELLERINI ALEVLERIN ARASINA SOKARAK MADEN PARÇALARINI KOPARIR.
OFF! NIHAYET OLDU. BÖYLECE YANGIN TEHLIKESI DE KALKTI!
INTIKAMCININ HAREKETLERI YOLCULARDA HAYRANLIK UYANDIRIR.
BÖYLECE BIR MESELEYI HALLETTI AMA YERE INMEMIZ IMKÂNSIZ!
UÇAN ADAM YANAN KISIMLARI KOPARDIĞI GIBI ATTI!
GERÇEKTEN YANGIN TEHLIKESI ÖNLENMIŞTIR FAKAT HERKES JET'IN TEHLIKEDE OLDUĞUNU BILMEKTEDIR...
PILOTUN YERE INMESI IMKÂNSIZ!
INMEYE KALKARSA HEPSI DE MAHVOLUR!
INTIKAMCI HAVADA HALÂ UÇAĞI KURTARMAĞA ÇALIŞIR...
BIZE MOTÖRLERI DURDURMAMIZI IŞARET EDIYOR
OLAMAZ! O ZAMAN YERE DOĞRU DALARIZ!
FAKAT.
INMEMIZI ISTIYOR!
EVET BU ADAM ÇOK KUVVETLI AMA O DA...

PİLOT BİRDEN KARARINI VERİR.
TEHLİKEYİ GÖZE ALIYORUM! FAKAT MOTORLERİ TAMAMEN DURDURMIYACAĞIM!
JETLERİN UĞULTUSU HAFİFLER... VE...
KONTROLLER CEVAP VERMİYOR UÇAK KENDİ KENDİNE UÇUYOR!
HAYIR! UÇAN ADAM TAŞIYOR!
İNTİKAMCI ÜSTÜN GÜCÜNÜ KULLANARAK UÇAKLA YERE DOĞRU İNER..
NEDEN MOTORLERİ TAMAMEN DURDURMADILAR! BUNU YAPMALILAR!
HAKLISIN! KENDİMİZİ TAMAMIYLE ONUN ELLERİNE BIRAKALIM!
EVET MOTÖRLERİ DURDURAUM. ONA GÜVENMELİ
BÖYLECE BUYÜK YOLCU UÇAĞI SESSİZCE YERE İNER..!
HARİKA ADAM BUNU YAPAMAZ! UÇAĞI İNDİRİRSE ALTINDA EZİLİR!
BİR AN İNTİKAMCI ALANIN BİR KAÇ SANTIM YUKARISINDA KENDİNİ HIZLA YANA ATAR...
KURTULDUK. İNANILACAK GİBİ DEĞİL. O KURTARDI!
TAM ZAMANINDA KAÇTIM! ÇABUCAK UZAKLAŞMALI!
YOLCULAR EN UFAK BİR RAHATSIZLIK BİLE DUYMAMIŞLARDIR. HEPSİ RAHAT BİR NEFES ALIR...
BİZİ KURTARAN ADAM ÜNLÜ İNTİKAMCI.. MEMLEKETİMİZİ ANCAK O KURTARABİLİR. ONDAN YARDIM İSTİYELİM!
FAKAT İNTİKAMCI UZAKLAŞMAKTADIR...
ÇOK GEÇ EKSELANS! GİTMİŞ BİLE!
ÇAVUŞ ÖFKEDEN ÇILDIRMADAN POOL SOKAĞI KARAKOLUNA GİTMELİYİM!
O SIRADA KARAKOLDA MARY MICK'İN APARTMANINA TELEFON ETMEKTEDİR...
TELEFON ÇALIYOR AMA CEVAP VEREN YOK!
UYKUYA DALMIŞTIR. GİDİP UYANDIR BUDALAYI!
İNTİKAMCI, TAM ZAMANINDA APARTMANINA ERİŞİR..
ACELE ETMELİYİM! MARY BENİ ÇAĞIRMAYA GELİYOR!
(Devamı var)

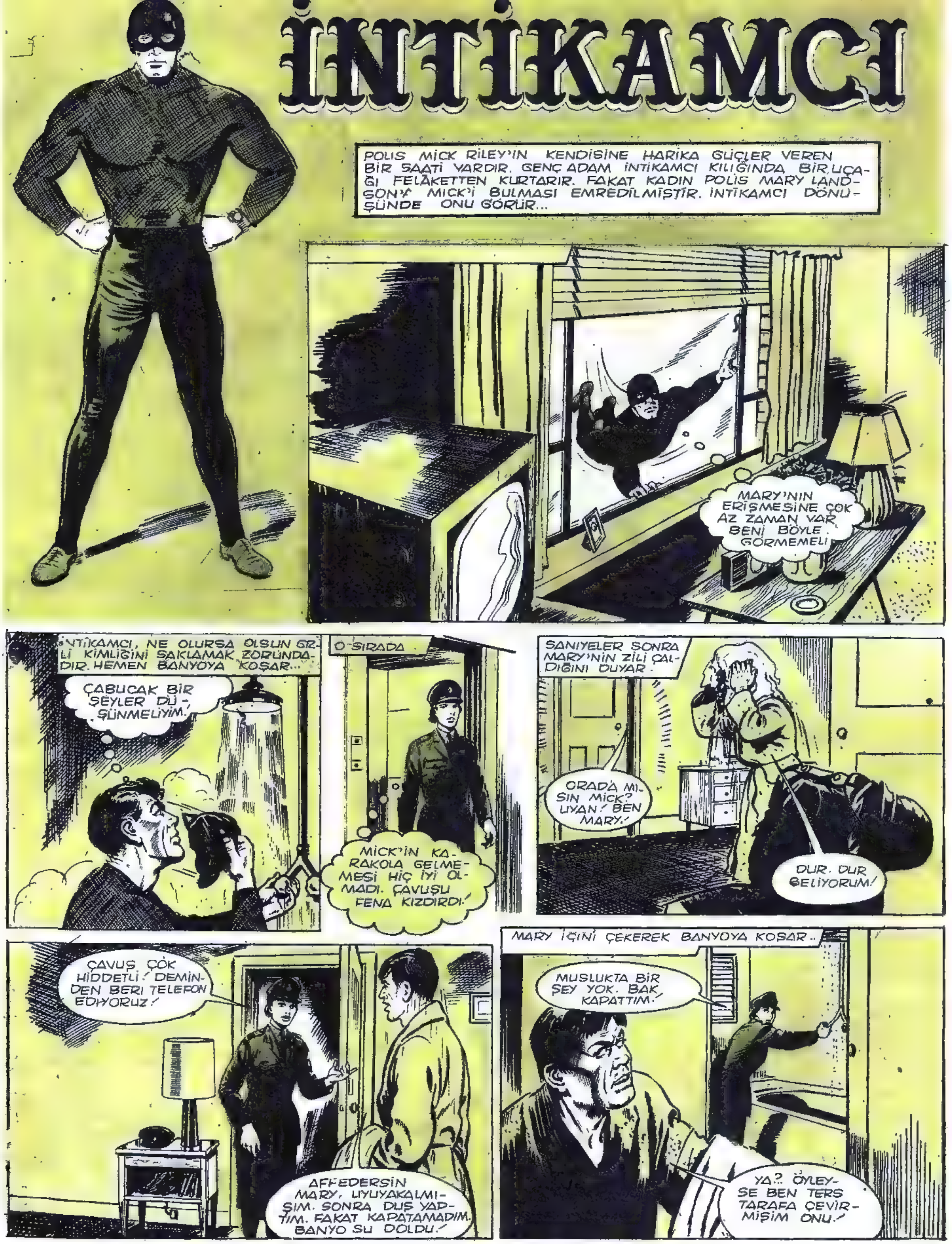

İNTİKAMCI
POLİS MİCK RİLEY'İN KENDİSİNE HARİKA GÜÇLER VEREN BİR SAATİ VARDIR. GENÇ ADAM İNTİKAMCI KILIĞINDA BİR UÇAĞI FELÂKETTEN KURTARIR. FAKAT KADIN POLİS MARY LANDSON'A MİCK'İ BULMASI EMREDİLMİŞTİR. İNTİKAMCI DÖNÜŞÜNDE ONU GÖRÜR...
MARY'NİN ERİŞMESİNE ÇOK AZ ZAMAN VAR. BENİ BÖYLE GÖRMEMELİ.
İNTİKAMCI, NE OLURSA OLSUN GİZLİ KİMLİĞİNİ SAKLAMAK ZORUNDADIR. HEMEN BANYOYA KOŞAR...
ÇABUCAK BİR ŞEYLER DÜŞÜNMELİYİM!
O SIRADA
MİCK'İN KARAKOLA GELMEMESİ HİÇ İYİ OLMADI. ÇAVUŞU FENA KIZDIRDI!
SANİYELER SONRA MARY'NİN ZİLİ ÇALDIĞINI DUYAR.
ORADA MISIN MİCK? UYAN! BEN MARY!
DUR. DUR GELİYORUM!
ÇAVUŞ ÇOK HİDDETLİ! DEMİNDEN BERİ TELEFON EDİYORUZ!
AFFEDERSİN MARY, UYUYAKALMIŞIM. SONRA DUŞ YAPTIM. FAKAT KAPATAMADIM. BANYO SU DOLDU!
MARY İÇİNİ ÇEKEREK BANYOYA KOŞAR..
MUSLUKTA BİR ŞEY YOK. BAK KAPATTIM!
YA?.. ÖYLEYSE BEN TERS TARAFA ÇEVİRMİŞİM ONU!

DAHA SONRA KARAKOLDA...
DEMEK BİZİ ZİYARETE KARAR VERDİN, RİLEY. MAZERET İSTEMEM. ŞUNLARI HEMEN DOSYALA VE BANA GÖZÜKME!
ŞEY... PEKİ ÇAVUŞ!
YARIM SAAT SONRA...
ONLARI BIRAK, RİLEY. HEJERA, PRENSİ ABDÜLÜ KORUMAM İÇİN POLİS YOLLAMAM SÖYLENDİ!
OH!
ZAVALLI MİCK'İN SİNİRLERİ ÇOK BOZUK!
SANA KAĞITLARI YERE BIRAK DEMEDİM, BUDALA! CHALTON OTELİNDE PRENSİN DAİRESİNE GİT!
HEMEN ÇAVUŞ HEMEN!
CHALTON OTELİNDE MİCK NÖBET BEKLERKEN PRENS ABDÜL YAVERİYLE KONUŞUR...
BİZE SADECE BİR POLİS VERDİLER ALİ. UÇAĞIMIZI KURTARAN O HARİKA İNTİKAMCI OLSAYDI NE İYİ OLURDU.
HAKİKATEN ÖYLE EKSELANS! TEHLİKE BURADA DEĞİL HACERA'DA!
DIŞARDA, MİCK ESNERKEN...
ÖFF! DAHA HEYECANLI İŞ VERSELERDİ!
SİLÂHI YOKTUR! ONU HEMEN HAKLA!
MİCK KORİDORDA İLERLER.. FARKINDA OLMADAN SUİKASTÇİLERE YARDIM EDER.
OOFF!
MİCK, BIÇAĞIN PARILTISINI GÖRÜR. VE ÖĞRENDİĞİ JUDO OYUNUNU HATIRLAR...
AAAYY!
OOFF! NE OLUYORUZ?
PRENS'İN KAPISI AÇILIR...
NE OLUYOR BURDA? AHH!
ABDÜL ÖLMELİDİR!
FAKAT SONRA ÇAVUŞ MEREDITH ASANSÖRDEN FIRLAR.
İYİ Kİ UYUYUP KALMADIĞINA BAKMAĞA GELMİŞİM RİLEY!
TEŞEKKÜRLER BAY MEMUR. HAYATIMI KURTARDIN!
KRALLIĞIM TEHLİKEDE! FAKAT GERİ DÖNMEDEN ÖNCE GAZETELERE İLÂN VERİP İNTİKAMCININ YARDIMINI İSTİYECEĞİM!
DEMEK İNTİKAMCIYI İSTİYOR!
(Devamı var)

İNTİKAMCI
POLIS MİCK RILEY'İN KENDİSİNE HARİKA GÜÇLER VEREN BİR SAATİ VARDIR. BUNUN YARDIMIYLA HARİKA ADAM İNTİKAMCI KILIĞINA GİREBİLMEKTEDİR. BİR GÜN MİCK VE ÇAVUŞU MEREDİTH YABANCI PRENS ABDÜL'Ü BİR SUİKASTTEN KURTARIRLAR.
KARAKOLDA, SUİKASTÇİLERİ HAPSETTİKTEN SONRA...
OFF..! OTELDEKİ KAVGADA OMUZUMU FENA İNCİTMİŞİM..!
PUF..! SEN DE PEK HAMSIN RİLEY..!
DAHA SONRA SAKİN BİR ANDA...
PRINCE'S PLEA
ABDUL FLIES BACK TO DESERT KINGDOM "I COULD USE THUNDERBOLT'S HELP" HE DECLARED
BUNU GÖRDÜN MÜ MARY?
HİŞŞT, MİCK!
BURADA KUZENİ ŞEYH RUFİK'İN ONUN YERİNE GEÇMEĞE ÇALIŞTIĞI YAZILI..! ADAM YENİLİK DÜŞMANIYMIŞ..!
BİRDENBİRE...
BÖYLE OTURUP GAZETE OKURSAN SENİ ORADAN DAHA UZAĞA YOLLARIM..
AH..! OMUZUM. SİZE SÖYLEMİŞTİM..!
ÇAVUŞ HATASINI KAPATMAĞA ÇALIŞIR...
DOKUNSAM PARÇA PARÇA OLACARSIN..! BİR KAÇ GÜN DİNLEN HADİ..!
BİRAZ İSTİRAHAT ET MİCK..!
BÖYLECE RİLEY APARTMANINA DÖNER... FAKAT....
BİR KAÇ GÜNLÜK İZNİM VAR ÜSTELİK HAJERA'YA DAVET EDİLDİM..! TAM BANA GÖRE BİR İŞ..!

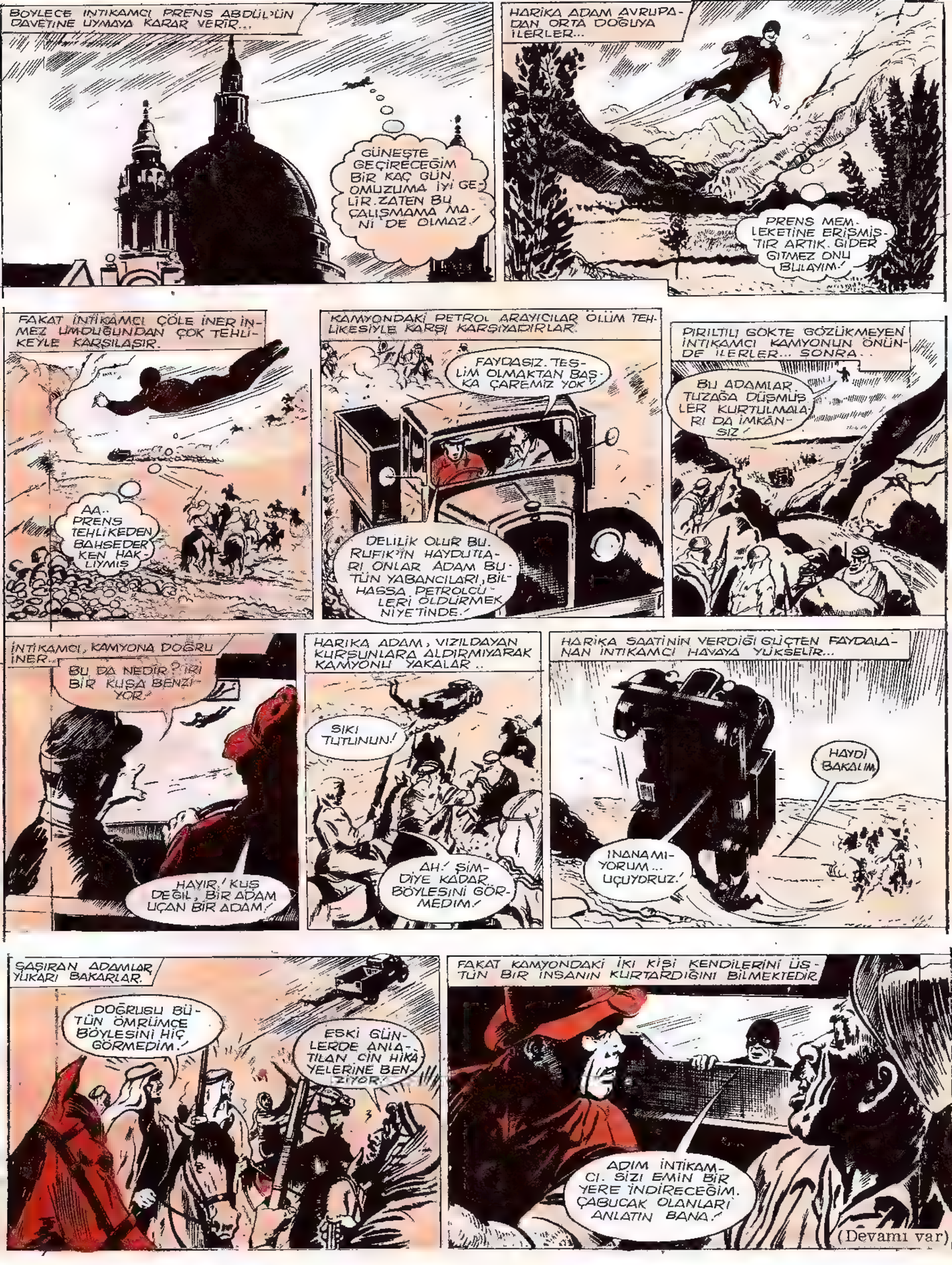

BÖYLECE İNTİKAMCI PRENS ABDÜL'ÜN DAVETİNE UYMAYA KARAR VERİR...
GÜNEŞTE GEÇİRECEĞİM BİR KAÇ GÜN OMUZUMA İYİ GELİR. ZATEN BU ÇALIŞMAMA MANİ DE OLMAZ!
HARİKA ADAM AVRUPADAN ORTA DOĞUYA İLERLER...
PRENS MEMLEKETİNE ERİŞMİŞTİR ARTIK. GİDER GİTMEZ ONU BULAYIM!
FAKAT İNTİKAMCI ÇÖLE İNER İNMEZ UMDUĞUNDAN ÇOK TEHLİKEYLE KARŞILAŞIR.
AA.. PRENS TEHLİKEDEN BAHSEDERKEN HAKLIYMIŞ
KAMYONDAKİ PETROL ARAYICILAR ÖLÜM TEHLİKESİYLE KARŞI KARŞIYADIRLAR.
FAYDASIZ. TESLİM OLMAKTAN BAŞKA ÇAREMİZ YOK!
DELİLİK OLUR BU. RUFİK'İN HAYDUTLARI ONLAR ADAM BÜTÜN YABANCILARI, BİLHASSA PETROLCÜLERİ ÖLDÜRMEK NİYETİNDE!
PIRILTILI GÖKTE GÖZÜKMEYEN İNTİKAMCI KAMYONUN ÖNÜNDE İLERLER... SONRA..
BU ADAMLAR TUZAĞA DÜŞMÜŞLER KURTULMALARI DA İMKÂNSIZ!
İNTİKAMCI, KAMYONA DOĞRU İNER...
BU DA NEDİR? İRİ BİR KUŞA BENZİYOR!
HAYIR! KUŞ DEĞİL, BİR ADAM UÇAN BİR ADAM!
HARİKA ADAM, VIZILDAYAN KURŞUNLARA ALDIRMIYARAK KAMYONU YAKALAR..
SIKI TUTUNUN!
AH! ŞİMDİYE KADAR BÖYLESİNİ GÖRMEDİM!
HARİKA SAATİNİN VERDİĞİ GÜÇTEN FAYDALANAN İNTİKAMCI HAVAYA YÜKSELİR...
HAYDİ BAKALIM
İNANAMIYORUM... UÇUYORUZ!
ŞAŞIRAN ADAMLAR YUKARI BAKARLAR.
DOĞRUSU BÜTÜN ÖMRÜMCE BÖYLESİNİ HİÇ GÖRMEDİM!
ESKİ GÜNLERDE ANLATILAN CİN HİKÂYELERİNE BENZİYOR!
FAKAT KAMYONDAKİ İKİ KİŞİ KENDİLERİNİ ÜSTÜN BİR İNSANIN KURTARDIĞINI BİLMEKTEDİR.
ADIM İNTİKAMCI. SİZİ EMİN BİR YERE İNDİRECEĞİM. ÇABUCAK OLANLARI ANLATIN BANA!
(Devamı var)

İNTİKAMCI
POLİS MICK RILEY, GİZLİCE İNTİKAMCI KILIĞINA GİREREK YARDIMA KOŞAN BİR İNSANDIR. ŞIMDİ DE HAJERA PRENSİ ABDÜL'ÜN YARDIMINA KOŞMAK İÇİN PRENSİN ÇÖLDEKİ KRALLIĞINA GİDER VE İKİ KİŞİYİ TAM ZAMANINDA HAYDUTLARIN SALDIRISINDAN KURTARIR.
İNTİKAMCI, PETROLCÜLERİN KAMYONUNU UZAKLARA TAŞIR.
VAHANIN YANINA İNİP KONUŞALIM
ÇOK ŞÜKÜR UÇAN KAMYONDA YOLCULUK YAPMAGA ALIŞIK DEĞİLİM!
ADIM, BEN BRILL. BU DA TIM RYAN PRENS ABDÜL'ÜN PETROL ARAYICILARIYIZ. ZENGİN BİR PETROL BÖLGESİ BULDUK.
ŞEYH RUFİK PETROLÜN ÇIKARILMASINI İSTEMİYOR DEĞİLMİ?
HARİKA ADAM GAYESİNİ ANLATIR...
ŞEHRİN YAKININDAKİ PETROL KUYULARI ÇALIŞIYOR. FAKAT RUFİK BATILILARIN PRENSE OLAN GÜVENİNİ SARSMAK NİYETİNDE!
AHALİYİ KIŞKIRTIP PETROL KUYULARINI SABOTE EDİYOR.
ÜSTELİK PRENSİ ÖLDÜRMEYE KALKTI GİDİP ABDÜL'Ü GÖREYİM! ARTIK SİZE İLİŞEMEZLER!
TEŞEKKÜRLER İNTİKAMCI BİZ DE İŞİMİZE DÖNELİM!
İYİ ŞANSLAR GÖRÜŞÜRÜZ!
SONRA...
HEJ ŞEHRİ HEMEN OLANLARI ÖĞRENMELİ!

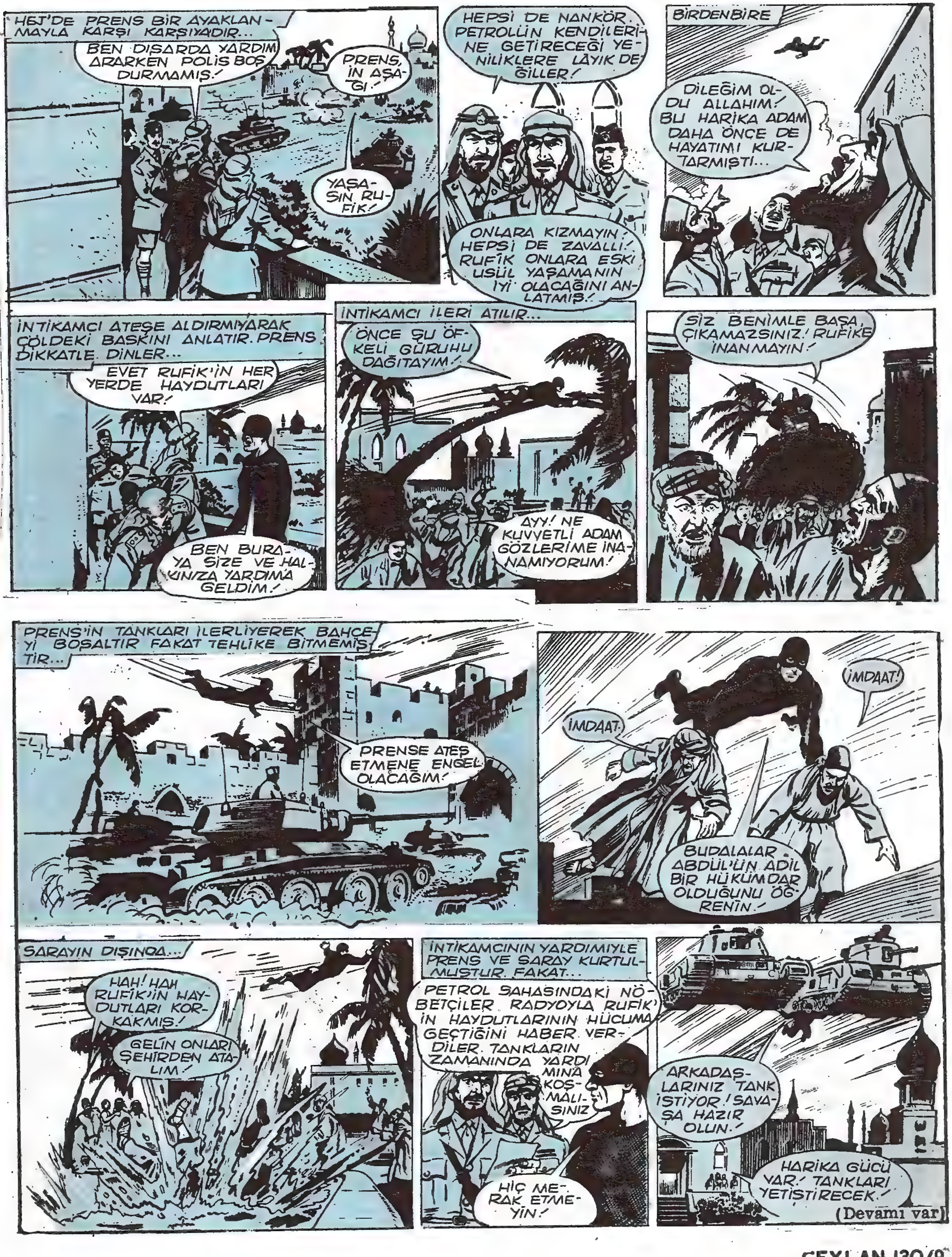
HEJ'DE PRENS BİR AYAKLANMAYLA KARŞI KARŞIYADIR...
BEN DIŞARDA YARDIM ARARKEN POLİS BOŞ DURMAMIŞ!
PRENS, İN AŞAĞI!
YAŞASIN RUFİK!
HEPSİ DE NANKÖR. PETROLÜN KENDİLERİNE GETİRECEĞİ YENİLİKLERE LAYIK DEĞİLLER!
ONLARA KIZMAYIN! HEPSİ DE ZAVALLI! RUFİK ONLARA ESKİ USÜL YAŞAMANIN İYİ OLACAĞINI ANLATMIŞ!
BİRDENBİRE
DİLEĞİM OLDU ALLAHIM! BU HARİKA ADAM DAHA ÖNCE DE HAYATIMI KURTARMIŞTI...
İNTİKAMCI ATEŞE ALDIRMIYARAK ÇÖLDEKİ BASKINI ANLATIR. PRENS DİKKATLE DİNLER...
EVET RUFİK'İN HER YERDE HAYDUTLARI VAR!
BEN BURAYA SİZE VE HALKINIZA YARDIMA GELDİM!
İNTİKAMCI İLERİ ATILIR...
ÖNCE ŞU ÖFKELİ GÜRUHU DAĞITAYIM!
AYY! NE KUVVETLİ ADAM GÖZLERİME İNANAMIYORUM!
SİZ BENİMLE BAŞA ÇIKAMAZSINIZ! RUFİKE İNANMAYIN!
PRENS'İN TANKLARI İLERLİYEREK BAHÇEYİ BOŞALTIR FAKAT TEHLİKE BİTMEMİŞTİR...
PRENSE ATEŞ ETMENE ENGEL OLACAĞIM!
İMDAAT!
İMDAAT.
BUDALALAR ABDÜL'ÜN ADİL BİR HÜKÜMDAR OLDUĞUNU ÖĞRENİN!
SARAYIN DIŞINDA...
HAH! HAH RUFİK'İN HAYDUTLARI KORKAKMIŞ!
GELİN ONLARI ŞEHİRDEN ATALIM!
İNTİKAMCININ YARDIMIYLE PRENS VE SARAY KURTULMUŞTUR. FAKAT...
PETROL SAHASINDAKİ NÖBETÇİLER RADYOYLA RUFİK'İN HAYDUTLARININ HÜCUMA GEÇTİĞİNİ HABER VERDİLER. TANKLARIN ZAMANINDA YARDIMINA KOŞMALISINIZ
HİÇ MERAK ETMEYİN!
ARKADAŞLARINIZ TANK İSTİYOR! SAVAŞA HAZIR OLUN!
HARİKA GÜCÜ VAR! TANKLARI YETİŞTİRECEK!
(Devamı var)

İNTİKAMCI
POLİS MICK RILEY'İN KENDİSİNE ACAİP GÜÇLER VEREN BİR SAATİ VARDIR. İNTİKAMCI KILIĞINDA HAJERA PRENSİ ABDÜL'ÜN YARDIMINA GİDER. ABDÜL'ÜN KUZENİ RUFİK PETROL KUYULARINA SABOTAJ YAPMAKTADIR...
HEJ AHALİSİ HARİKA ADAMIN GÜCÜNE HAYRAN KALIR...
UÇAN ADAM HÜKÜMDARIMIZ İÇİN DÖĞÜŞÜYOR RUFİK YENİLECEK!
YAŞASIN PRENS ABDÜL. ŞEYH RUFİK'İN YARDIMCILARI KAHROLSUN!
FAKAT ŞEHRİN DIŞINDA HAYDUTLAR, PETROL SAHASI NÖBETÇİLERİNİ YENMEK ÜZEREDİR.
POMPA İSTASYONUNU UÇURACAKLAR!
DİNAMİTLER YERLEŞTİRİLMİŞTİR BİLE!
EFENDİMİZ RUFİK İYİ PLAN YAPIYOR. BU HAJERA'NIN BÜTÜN PETROLÜNÜ DURDURACAK!
İNTİKAMCI BİR KAÇ SANİYE GEÇ KALIR.
BOOM
ALLAHIM! AZ KALSIN BEN DE UÇACAKTIM!
FAKAT İNTİKAMCI ALEVLERİN YANINDAN GEÇEREK TANKLARI YERE İNDİRİR...
HEMEN HAREKETE GEÇİN!
BİZE GÜVENEBİLİRSİN KAHRAMAN UÇAN ADAM!
BİRDEN BİRE DURUM HAYDUTLARIN ALEYHİNE DÖNER...
ALLAH ALLAH! BU TANKLARI UÇAN ADAM NASIL GETİRDİ BURAYA?

FAKAT HAYDUTLARIN KAÇMALARINA RAĞMEN OLAN OLMUŞTUR
BURAYI YENİDEN YAPMAK AYLAR ALACAK! HAJERA'NIN KALKINMASI İÇİN AĞIR DARBE BU!
İNTİKAMCININ AKLINA BAŞKA KÖTÜ BİR ŞEY GELİR. HEMEN ÇÖLDEKİ BORUNUN ÜZERİNDEN UÇAR....
SIZAN VEYA YANAN PETROL GÖRMEDİM!
SONRA İNTİKAMCI KORKMAKTA NE KADAR HAKLI OLDUĞUNU ANLAR...
RUFİK, BORULARI UÇURMUŞ BİLE! HAJERA'NIN BÜTÜN PETROL SİSTEMİ ALTÜST OLDU.
GERİ DÖNEN İNTİKAMCI, PETROLCÜ BEN BRILL'LE TİM RIYAN'I POMPA İSTASYONUNDA BULUR...
BANA ANCAK İKİ PETROLCÜ CEVAP VEREBİLİR...
KORKUNÇ!.. BÜTÜN HAJERA MAHVOLACAK!
İNTİKAMCI SEN MİSİN? PRENS ABDÜL ARTIK HİÇ BİR ŞEY YAPAMIYACAK!
ÜMİDİNİZ KIRILMASIN! SİZ YENİ PETROL SAHASI BULMAMIŞ MIYDINIZ?
BULDUK AMA ORAYA CİHAZ TAŞIMAK VE KURMAK AYLAR ALIR!
BEN YARDIM EDERSEM.
BİRDENBİRE İKİ ADAM HAVALANIR.
HEY NE OLUYOR?
NE YAPACAKSIN?
PRENSLE BİR KONUŞMA YAPACAĞIM!
O SIRADA ÇÖLDEKİ GİZLİ YERİNDE ŞEYH RUFİK ADAMLARINDAN SAVAŞ HAKKINDA BİLGİ ALMAKTADIR...
BU UÇAN ADAM LAFLARI NEDİR? NE OLUYOR?
DOĞRU EFENDİM. HEPİMİZ GÖRDÜK. PRENS ABDÜL'E YARDIM EDİYOR!
PETROL BORULARINI DA UÇURUP ABDÜLÜ DİZE GETİRDİM! ARTIK HİÇ BİR ŞEY BENİ DURDURAMAZ. UÇAĞIMI HAZIRLAYIN!
VE HEJ'DEKİ SARAYDA
BİZE PARA, KOMŞU ÜLKEYE UZANAN PETROL BORULARI SAYESİNDE GELİYORDU. ARTIK MAHVOLDUK!
HİÇ DE DEĞİL EKSELANS. HEMEN PETROL KUYULARINI AÇMALISINIZ. DİNLEYİN ANLATAYIM....
(Devamı var)

İNTİKAMCI
POLİS MİCK RİLEY HARİKA ADAM İNTİKAMCI KILIĞINA GİREREK HAJERA PRENSİ ABDÜLÜ ASİ ŞEYH RUFİK'E KORUMAĞA GİDER. YENİ BİR PETROL BÖLGESİNİN ÇALIŞTIRILMASI LÂZIMDIR.
PETROLCÜLER BORULARIN ZAMANINDA DÖŞENECEĞİNDEN ŞÜPHE ETMEKTEDİRLER...
BANA CİHAZLARI GÖSTERİN BEN TAŞIRIM.
FAKAT BU SENİN İÇİN BİLE ÇOK GÜÇ OLACAK İNTİKAMCI.
ŞEHRİN DIŞINDAKİ DEPOLARDA...
İŞTE LÜZUMLU HER ŞEY ORADA. ONLARI TAŞIMANIN NE KADAR GÜÇ OLACAĞINI GÖRÜYORSUN.
MERAK ETMEYİN JİPE BİNİP BENİ ORAYA GÖTÜRÜN.
PETROLCÜLER YİNE TELÂŞLA HAVALANDIKLARINI GÖRÜRLER...
BUNA BİR TÜRLÜ ALIŞAMIYACAĞIM. FAKAT HİÇ KORKMUYORUM.
ONUN BİZDEN OLMASINA SEVİNİYORUM.
SONRA
İŞTE YER BURASI.
İYİ, SİZ ÇALIŞMAĞA BAŞLAYIN.
ALETLERİ ALMAĞA HAZIRLANIN.
İNTİKAMCI HEJ'DEKİ DEPOLARA DÖNEREK ÇALIŞMAĞA BAŞLAR...
BÜTÜN MESELE ŞU.. SAATİMDE NE KADAR GÜÇ KALDI.
İNTİKAMCININ SAATİ ONA 24 SAATTE İKİ SAAT ÜSTÜN GÜÇ VERMEKTEDİR.

NEYSEKİ DAHA ZAMAN VARDIR...
BÜTÜN BUNLARI KAMYONLARLA TAŞIMAK GÜNLER ALIRDI. O ÇABUCAK TAŞIDI!
BU GİDİŞLE YAKINDA ALETİ ÇALIŞTIRACAĞI
O SIRADA ŞEYH RUFİK UÇAKLA ÇÖLDEKİ YERİNDEN AYRILIR.
ŞU HARİKA İNTİKAMCIYI BULUP ORTADAN KALDIRACAĞIZ!
PRENS ABDÜL'Ü DEVİRMEK İSTEYEN RUFİK PLANLARINI HAZIRLAMIŞTIR...
İNTİKAMCIYI BULDUĞUMUZDA MAKİNELİ TÜFEK ATEŞİNE TUTACAĞIZ!
DEPODA, İNTİKAMCI SARSILIR...
EYVAH KUVVETİM KESİLİYOR! SAATİMİN GÜCÜ TÜKENDİ!
İŞİM DE YARIDA KALDI. ESKİ GÜCÜME KAVUŞANA KADAR BEKLEMEM LÂZIM! PETROLCÜLERE HABER YOLLAYAYIM.
FAKAT PİKE YAPAN BİR UÇAK GÜRÜLTÜSÜ ONA TEHLİKEYİ HABER VERİR...
İŞTE ORADA. KISTIRDIK!
YAY VAY! RUFİK'İN HAYDUTLARI! UÇAMIYORUM! BENİ ÖLDÜREBİLİRLER!
BAKIN! NASIL KAÇIYOR! O ALELADE BİR İNSAN!
SAKLANMALI. BAKALIM NE OLACAK?
İNTİKAMCI HEMEN SİPER ALIR...
GİTGİDE YAKLAŞIYORLAR!
PRENS ABDÜL SARAYINDAN SALDIRIYI GÖRÜR...
RUFİK DOSTUMUZA SALDIRIYOR!
ZIRHLI ARABA YAKLAŞIRKEN İNTİKAMCI DİĞER MAKİNELİNİN GÜRÜLTÜSÜNÜ DUYAR.
KURŞUN BİTTİ. DÖNÜP İNTİKAMI MI ALACAĞIM.
KURTULDUM! PRENSE YARDIM EDEMEM Kİ.
(Devamı var)

İNTİKAMCI
POLİS MICK RILEY HARİKA SAATİNİN ETKİSİYLE İNTİKAMCI HALİNİ ALARAK ŞEYH RUFİK'E KARŞI SAVAŞAN HAJERA PRENSİ ABDUL'UN YARDIMINA KOŞAR. FAKAT HARİKA ADAMIN SAATİNİN GÜCÜ BİR GÜN İÇİN KESİLİR...
YİRMİ DÖRT SAAT GÜÇSÜZ KALACAĞINI BİLEN İNTİKAMCI ÜZÜNTÜYLE SARAYA GİDER...
AH! İNTİKAMCI. BU GÜN ÇOK İŞ YAPTIN. BANA SAVAŞ HAKKINDA HABER Mİ GETİRDİN ?
HAYIR EKSELANS! BAŞKA BİR ŞEY OLDU!
BU SIRRIM YÜZÜNDEN BİR KAÇ SAAT HİÇ BİR ŞEY YAPAMIYACAĞIM. HER ŞEYİ DURDURUN! RUFİK SALDIRSA BİLE BİR ŞEY YAPMAYIN!
HEPİNİZ SENİN ELİNDEYİZ!
HAREKETSİZLİKTEN SIKILAN İNTİKAMCI SAATLERCE ODASINDA YATAR...
OLACAK ŞEY MİYDİ BU ? RUFİK DURUMU BİLSEYDİ HEMEN HAREKETE GEÇERDİ.
FAKAT ÇÖLDE...
O UĞURSUZ UÇAN ADAM SAATLERDİR GÖZÜKMEDİ. BELKİ DE KAÇTI. ŞAFAKTA DURUMU ANLARIZ. O ZAMAN SALDIRIRIZ!
RUFİK, BİLMEDEN İHTİYATI DOLAYISİYLE BÜYÜK FIRSATI KAÇIRIR.. ERTESİ SABAH..
GÜCÜMÜ KAZANDIM!
DOĞRUSU BU ADAM HARİKA!
ULU İNTİKAMCI TEKRAR İŞİNE BAŞLAR...
BU SEFER TAMAMLAYACAĞIM!

RUFİK HABERİ ALIR...
EKSELANS, UÇAN ADAM GÖRÜNDÜ! ONU GÖRDÜM!
ONUN PLÂNLARIMI ALTÜST ETMESİNE GÖZ YUMAMAM!
YENİ PETROL BÖLGESİNE UÇALIM! DÜŞMANIMIZI ORADA TUZAĞA DÜŞÜRECEĞİZ.
ÇOK GEÇMEDEN İNTİKAMCI TEHLİKEYİ GÖRÜR...
EYVAH! YİNE RUFİK GELDİ. FAKAT BU SEFER İSTEDİĞİ OLMAYACAK!
BÜTÜN KUVVETİNİ TOPLAYAN İNTİKAMCI BİRDENBİRE HAREKETE GEÇER...
VAY! VAY! VAY! BORUYU ÜZERİMİZE FIRLATTI!
PİLOT TEHLİKEYİ GÜÇLÜKLE ATLATIR. FAKAT...
BUDALA TÜFEĞİMİ DÜŞÜRTTÜN!
BAŞKA ÇAREM YOKTU EKSELANS!
İNTİKAMCIYI GÖZDEN KAÇIRMIŞLARDIR.. FAKAT...
BU SEFER OYUNU BEN KAZANDIM!
NE VAR? SEN PİLOT DEĞİL MİSİN? GİDELİM!
UÇAK GİTMİYOR BU BENİM ELİMDE DEĞİL. BAŞKA KUVVET YÖNETİYOR ONU!
İKİ PETROLCÜ BU DURUMU SEYREDER.
OFF! BİR AN İNTİKAMCININ ÖLDÜ GÜNÜ SANDIM!
HAYIR. İNTİKAMCI ONU YENDİ. BİZE BİR FENALIK YAPAMAYACAK ARTIK!
İNTİKAMCI ŞEYH'İ NE YAPACAĞINA KARAR VERMİŞTİR BİLE...
İNTİKAMCIYA BAKIN! YÜZ İNSAN KADAR KUVVETLİ O!
POLİS KARAKOLUNDA SÖYLEDİĞİMİZ GİBİ ŞEYHİN EL ALTINDA BULUNDURULMASININ ZAMANI GELDİ!
PRENS ABDÜL, ŞEYH RUFİK'İ SİZE ESİR OLARAK GETİRDİM! FAKAT İŞİM HENÜZ SONA ERMEDİ!
(Devamı var)

İNTİKAMCI
POLİS MİCK RİLEY, HAJERA PRENSİ ABDÜL'E YARDIM SAATİNİN ETKİSİYLE ÜNLÜ İNTİKAMCI HALİNİ ALMIŞTIR. MEMLEKETİN PETROLLERİNİ TEHDİT EDEN ŞEYH RUFİK'İ YAKALAR...
SİZDEN BİR TEK ŞEY İSTİYORUM EKSELANS! BU HAİN RUFİK'E MERHAMET GÖSTERİN! ONU MODERN ŞEKİLDE CEZALANDIRIN!
SÖZ VERİYORUM İNTİKAMCI! RUFİK YAŞAYACAK. FAKAT SÜRÜLECEK! ONU SINIRA BEN GÖTÜRECEĞİM!
HARİKA ADAM. BUNU DUYDUKTAN SONRA PRENSLE VEDALAŞIR...
ŞİMDİ PETROL BÖLGESİNE GİDEYİM!
İNTİKAMCI, İNANILMAYACAK BİR HIZLA PETROL SAHASINA GİDER...
İŞLER NE ALEMDE BAYLAR?
PETROL'Ü ÇIKARACAĞIZ! FAKAT BU ZAMAN ALACAK! BU ZAVALLI MEMLEKET BEKLEYECEK HALDE DEĞİL!
BU KAİDEYİ YERLEŞTİRMEK BİLE HAYLİ ZAMAN ALACAK!
BEN BU İŞİ HIZLA YAPABİLİRİM!
BU İŞ OLDU. SİZ BAŞKA BİR İŞLE UĞRAŞIN!
BU NE KORKUNÇ KUWET BÖYLE?
ARTIK PETROL KULESİNİ DİKEBİLİRSİNİZ! BENİM GİTMEM LAZIM!
FAKAT..
KALAMAYACAK MISIN?

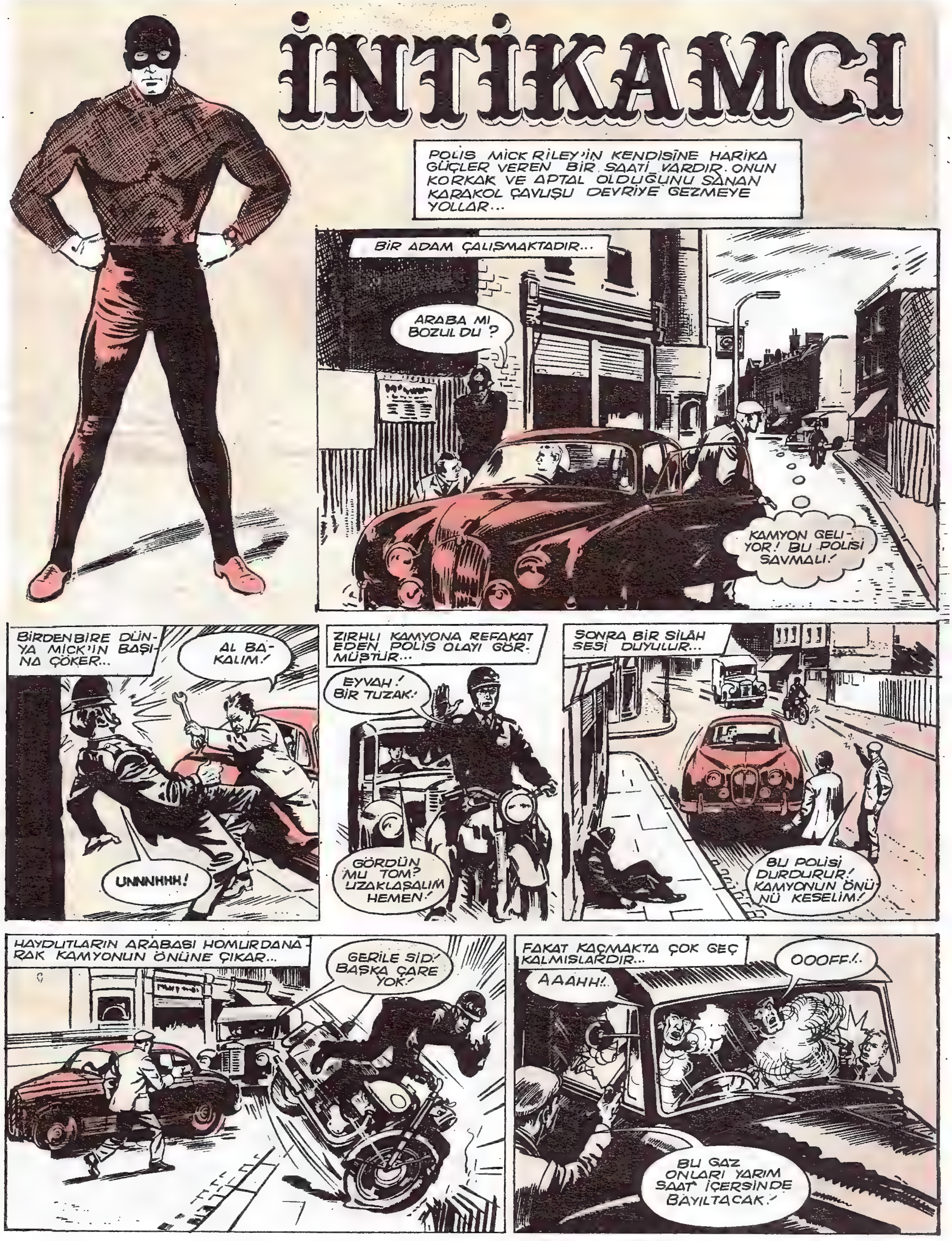
İNTİKAMCI
POLİS MICK RILEY'İN KENDİSİNE HARİKA GÜÇLER VEREN BİR SAATİ VARDIR. ONUN KORKAK VE APTAL OLDUĞUNU SANAN KARAKOL ÇAVUŞU DEVRİYE GEZMEYE YOLLAR...
BİR ADAM ÇALIŞMAKTADIR...
ARABA MI BOZULDU ?
KAMYON GELİYOR! BU POLİSİ SAVMALI!
BİRDENBİRE DÜNYA MICK'İN BAŞINA ÇÖKER...
AL BAKALIM!
UNNNHHH!
ZIRHLI KAMYONA REFAKAT EDEN POLİS OLAYI GÖRMÜŞTÜR...
EYVAH! BİR TUZAK!
GÖRDÜN MU TOM? UZAKLAŞALIM HEMEN!
SONRA BİR SİLAH SESİ DUYULUR...
BU POLİSİ DURDURUR! KAMYONUN ÖNÜNÜ KESELİM!
HAYDUTLARIN ARABASI HOMURDANARAK KAMYONUN ÖNÜNE ÇIKAR...
GERİLE SID! BAŞKA ÇARE YOK!
FAKAT KAÇMAKTA ÇOK GEÇ KALMIŞLARDIR...
AAAHH!
OOOFF!
BU GAZ ONLARI YARIM SAAT İÇERSİNDE BAYILTACAK!

BAYGIN MUHAFIZLAR ARABAYA SOKULUR... İKİ GANGSTER KAMYONA ATLAR...
HAYDİ GİDİN! KİMSEYİ ALMAK İÇİN DURMAYIN!
MİCK RİLEY KENDİSİNE GELDİĞİNDE SOKAKTA SADECE SERSEMLEMİŞ POLİS VARDIR...
NASILSIN DOSTUM?
FENA DEĞİLİM... MİĞFERİM KORUDU!
MİCK, HABER VERMEK İÇİN KARAKOLA KOŞAR.
O KAMYONDA 250 BİN STERLİN KIYMETİNDE TABLO VARDI! TOSCANİ GALERİSİNDE GÖSTERİLECEKTİ. ARABANIN NUMARASINI BİLE ALMAMIŞSIN!
AFFEDERSİN ÇAVUŞ!
MOTOSİKLETLİ POLİS KONUŞUR..
NUMARAYI BEN DE ALAMADIM! HER ŞEY ÇARÇABUK BİTTİ! YALNIZ O TABANCALIYI GÖRSEM TANIRIM!
EĞER ONU YAKALAYABİLİRSEK.
POLİS, BİR SAAT SONRA KAMYONDAKİ ADAMLAR ELE GEÇİNCE BİR İPUCU BULUR...
O ADAMLARI TARİF EDEBİLİR MİSİN?
TABANCALIYI TARİF EDEBİLİRİM! FAKAT ARABANIN NUMARASINI FARKETMEDİM!
HABER ETRAFA YAYILINCA...
İŞTE KOYU RENKLİ BİR SPOR ARABAYMIŞ! NUMARASI XYZA B 444 GİT ONU BUL!
NASIL ÇAVUŞ?
NASIL MI? KAFANI KULLAN! CİVARDAKİ ÇOCUKLARA SOR. ONLAR ARABA NUMARALARINI SENDEN İYİ GÖRÜRLER...
MİCK SIKINTIYLA MAHALLEDE DOLAŞIR...
HAYIR! ARABAYI GÖRMEDİK! HERHALDE PLAKALARI DEĞİŞTİRDİLER!
HERHALDE ÇAVUŞ BENİMLE ALAY ETTİ HERHALDE! BURADA DOLAŞMAKTAN SIKILDIM!
MİCK RİLEY HEMEN EVİNE GİDEREK İNTİKAMCI KILIĞINA GİRER...
YALNIZ İNTİKAMCI O KAMYONLA ARABAYI ZAMAN KAYBETMEDEN BULABİLİR!
O SIRADA TAHTA BİR GARAJDA...
WHITEWASH
LAUNDRY
HEH! HEH! GÜZEL BİR KAMUFLAJ OYUNU BU! ARTIK KAMYONU KİMSE TANIYAMAZ!
(Devamı var)

İNTİKAMCI
POLİS MİCK RİLEY DEVRİYE GEZERKEN HAYDUTLAR TARAFINDAN BAYILTILIR. ADAMLAR KIYMETLİ TABLO DOLU ZIRHLI BİR KAMYONU KAÇIRIRLAR. HAYDUTLAR ORTADAN KAYBOLURLAR FAKAT ARABANIN NUMARASI ÖĞRENİLMİŞTİR... MİCK HEMEN İNTİKAMCI KILIĞINA GİRER...
İNTİKAMCI, APARTMANDAN AYRILIR VE ARAŞTIRILAN BÖLGEYE GİDER...
ÖNCE O ARABAYI BULMALI! BELKİ DE POLİSLER BANA SON HABERLERİ VERİRLER!
AA! BU DAİMA BİZE YARDIM EDEN İNTİKAMCI!
KAMYONU KAÇIRAN HAYDUTLARIN PEŞİNDEYİM! NE TARAFA GİTTİKLERİ BİLİNİYOR MU?
ONLARI EN SON YEDİ KİLOMETRE ÖTEDE GÖRMÜŞLER! SAHİLE DOĞRU GİDİYORLARMIŞ
TEŞEKKÜRLER! BENİM DE BİLMEK İSTEDİĞİM BUYDU!
HAYDUTLAR O RESİMLERİ İTALYA'DAN ÇIKARMAK ZORUNDALAR. ZİRA İNGİLTEREDE KİMSE ALMAĞA CESARET EDEMEZ ONLARI!
ADAMDAKİ HIZA BAK! ONUN BİZDEN OLMASINA SEVİNİYORUM!
İNTİKAMCI HARİKA UÇMA GÜCÜNÜ KULLANARAK BİR KAÇ SANİYEDE İSTEDİĞİ YERE ULAŞIR... BİRDEN BİRE...
İŞTE ARABA! BUNDAN EMİNİM!
GEMİ YAKINDA KALKACAK. KAMYONDAKİ ÇOCUKLARIN ORAYA ERİŞTİĞİNİ UMARIM!
ENDİŞELENMEKTEN VAZ GEÇ, BERT!

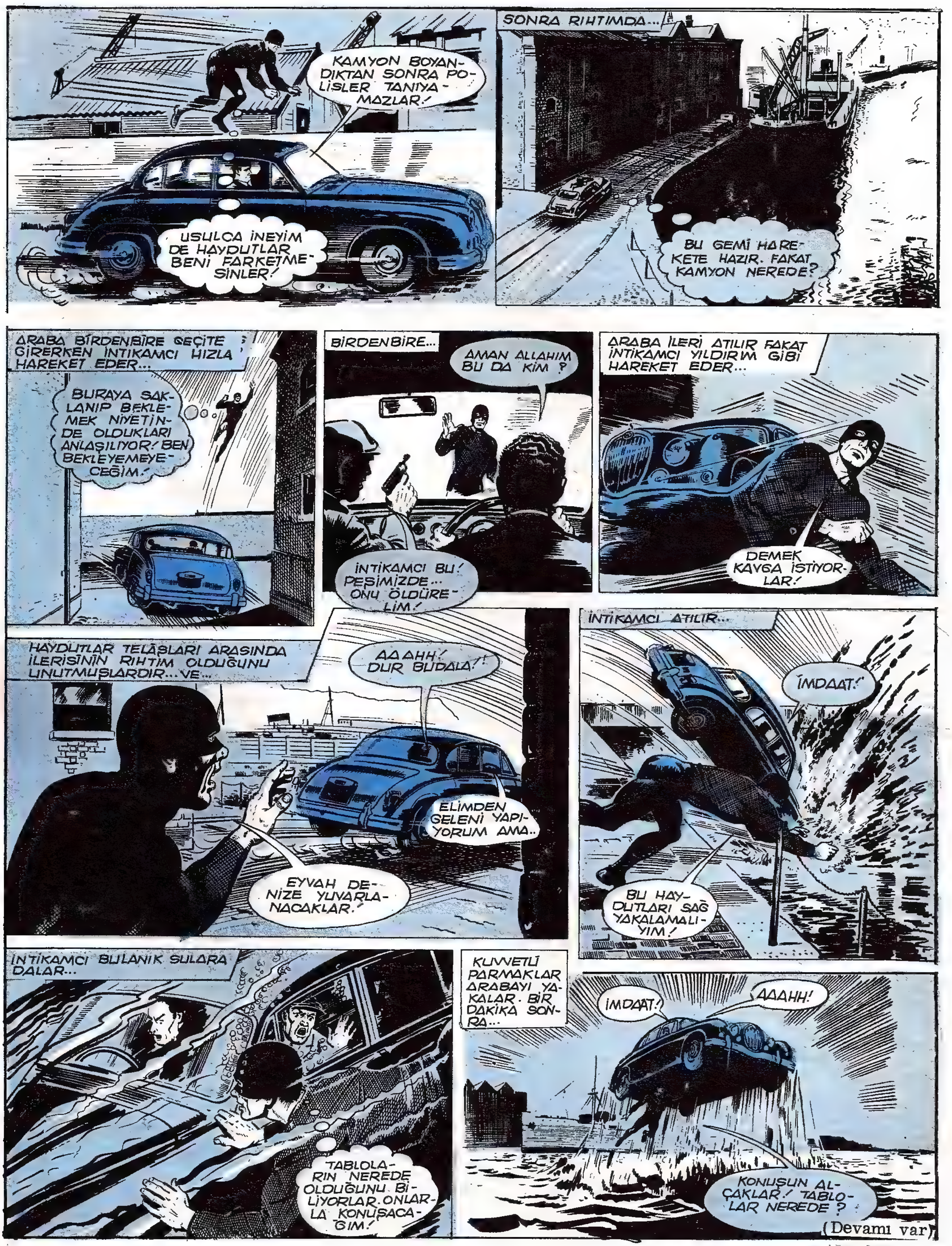
KAMYON BOYANDIKTAN SONRA POLİSLER TANIYAMAZLAR!
USULCA İNEYİM DE HAYDUTLAR BENİ FARKETMESİNLER!
SONRA RIHTIMDA...
BU GEMİ HAREKETE HAZIR. FAKAT KAMYON NEREDE?
ARABA BİRDENBİRE GEÇİTE GİRERKEN İNTİKAMCI HIZLA HAREKET EDER...
BURAYA SAKLANIP BEKLEMEK NİYETİNDE OLDUKLARI ANLAŞILIYOR! BEN BEKLEYEMEYECEĞİM!
BİRDENBİRE...
AMAN ALLAHIM BU DA KİM ?
İNTİKAMCI BU! PEŞİMİZDE... ONU ÖLDÜRELİM!
ARABA İLERİ ATILIR FAKAT İNTİKAMCI YILDIRIM GİBİ HAREKET EDER...
DEMEK KAVGA İSTİYORLAR!
HAYDUTLAR TELÂŞLARI ARASINDA İLERİSİNİN RIHTIM OLDUĞUNU UNUTMUŞLARDIR... VE...
AAAHH! DUR BUDALA!
ELİMDEN GELENİ YAPIYORUM AMA..
EYVAH DENİZE YUVARLANACAKLAR!
İNTİKAMCI ATILIR...
İMDAAT!
BU HAYDUTLARI SAĞ YAKALAMALIYIM!
İNTİKAMCI BULANIK SULARA DALAR...
TABLOLARIN NEREDE OLDUĞUNU BİLİYORLAR. ONLARLA KONUŞACAĞIM!
KUVVETLİ PARMAKLAR ARABAYI YAKALAR. BİR DAKİKA SONRA...
İMDAAT!
AAAHH!
KONUŞUN ALÇAKLAR! TABLOLAR NEREDE ?
(Devamı var)

İNTİKAMCI
POLİS MICK RILEY'İN KENDİSİNE HARİKA KUVVETLER VEREN BİR SAATİ VARDIR. GİZLİ İNTİKAMCI KİMLİĞİYLE İÇİNDE KIYMETLİ TABLOLAR BULUNAN ZIRHLI BİR KAMYONU KAÇIRAN HAYDUTLARI KOVALAR... ONLARDAN İKİSİ YAKALANIR...
ARABAYLA BERABER HAYDUTLARI HAVAYA KALDIRAN İNTİKAMCI ÇOK GEÇMEDEN İSTEDİĞİNİ ÖĞRENİR...
TABLOLAR ÇAMAŞIRLARIN ARASINA SAKLANARAK GEMİYE SOKULACAK!
AŞAĞIDAKİ KAMYONDA OLMALILAR!
HARİKA İNTİKAMCI ÇABUCAK AŞAĞIYA İNER...
ALLAH-ALLAH! BU ARABA DA NEREDEN ÇIKTI?
CRASH
SONRA...
BERT'LE PETE BUNLAR! BİR ŞEY OLDU GALİBA! HEMEN BURADAN KAÇALIM!
KAMYON KAÇMAK İÇİN GERİLER AMA...
ÖNÜMÜZDE ARABA VAR! RIHTIMA GİDEMEYİZ! BAŞKA YOL BUL!
FAZLA UZAKLAŞMALARINA MANİ OLACAĞIM
HAYDUTLARDAN BİRİ GÖKTE BİR GÖLGE GÖRÜR...
PEŞİMİZDE BİR ŞEY VAR! NE OLDUĞUNU GÖRMEDİM AMA UÇUYOR BU!
O SIRADA...
ONDAN KURTULURLARSA ŞANSLARI VAR! O ADAM İNSAN DEĞİL!
GEL GEMİYE BİNELİM! ARTIK BU MEMLEKETTE KALAMAYIZ!

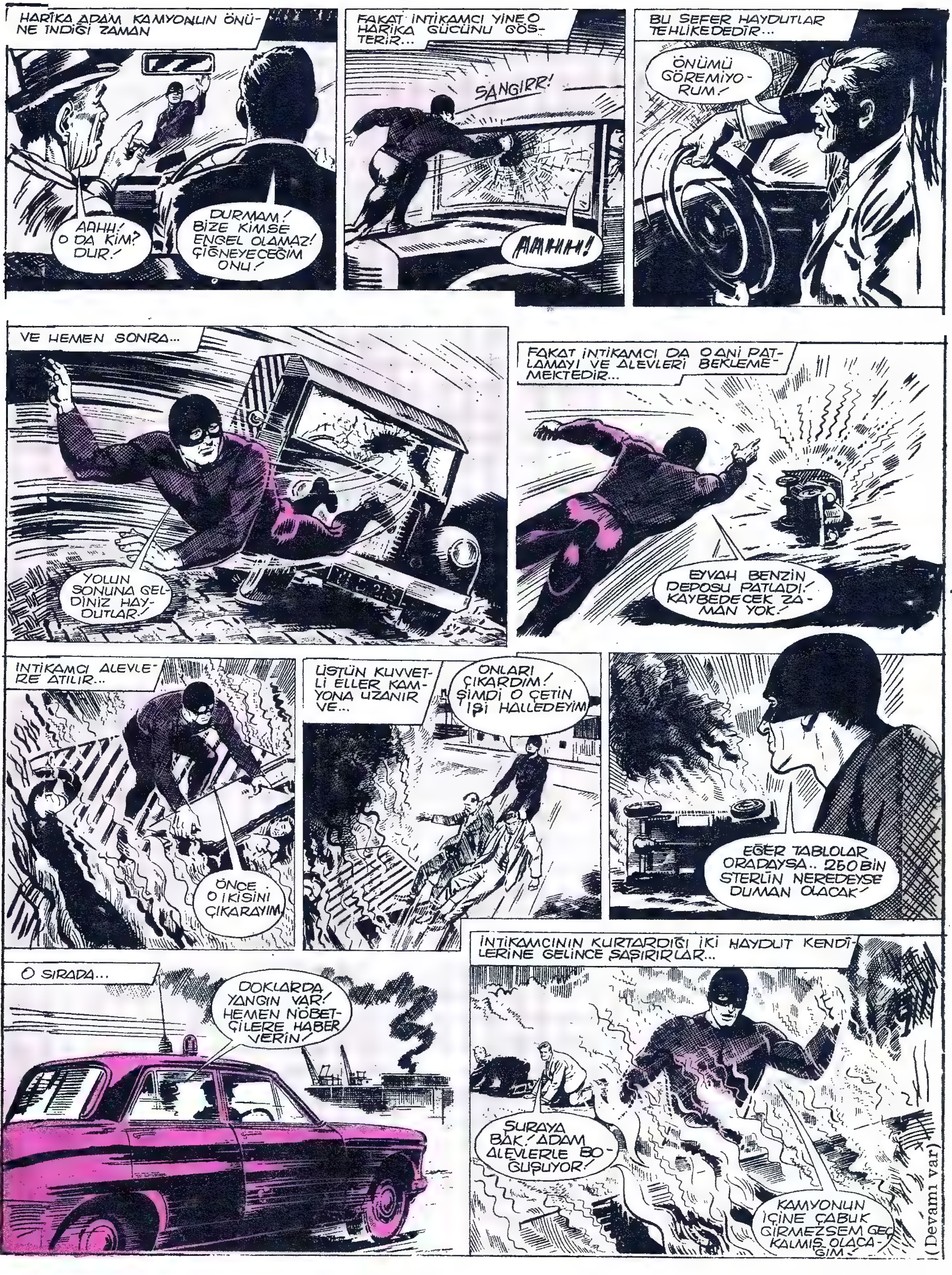
HARİKA ADAM KAMYONUN ÖNÜNE İNDİĞİ ZAMAN
AAHH! O DA KİM? DUR!
DURMAM! BİZE KİMSE ENGEL OLAMAZ! ÇİĞNEYECEĞİM ONU!
FAKAT İNTİKAMCI YİNE O HARİKA GÜCÜNÜ GÖSTERİR...
SANGIRR!
AAHHH!
BU SEFER HAYDUTLAR TEHLİKEDEDİR...
ÖNÜMÜ GÖREMİYORUM!
VE HEMEN SONRA...
YOLUN SONUNA GELDİNİZ HAYDUTLAR!
FAKAT İNTİKAMCI DA O ANİ PATLAMAYI VE ALEVLERİ BEKLEMEMEKTEDİR...
EYVAH BENZİN DEPOSU PATLADI! KAYBEDECEK ZAMAN YOK!
İNTİKAMCI ALEVLERE ATILIR...
ÖNCE O İKİSİNİ ÇIKARAYIM
ÜSTÜN KUVVETLİ ELLER KAMYONA UZANIR VE...
ONLARI ÇIKARDIM! ŞİMDİ O ÇETİN İŞİ HALLEDEYİM
EĞER TABLOLAR ORADAYSA.. 250 BİN STERLİN NEREDEYSE DUMAN OLACAK!
O SIRADA...
DOKLARDA YANGIN VAR! HEMEN NÖBETÇİLERE HABER VERİN!
İNTİKAMCININ KURTARDIĞI İKİ HAYDUT KENDİLERİNE GELİNCE ŞAŞIRIRLAR...
ŞURAYA BAK! ADAM ALEVLERLE BOĞUŞUYOR!
KAMYONUN İÇİNE ÇABUK GİRMEZSEM GEÇ KALMIŞ OLACAĞIM!
(Devamı var)

İNTİKAMCI
POLİS MİCK RİLEY'E SAATİ HARİKA KUVVETLER VERMEKTEDİR. GENÇ ADAM, İNTİKAMCI KILIĞINDA ZIRHLI BİR KAMYONUN PEŞİNDEN DOKLARA GİDER. HAYDUTLAR KIYMETLİ TABLOLARI GİZLİCE GEMİYE SOKMAK NİYETİNDEDİRLER... FAKAT KAMYON ALEV ALIR...
HAYDUTLAR, KAMYONDAN UZAKTADIRLAR.
HEMEN GEMİYE ATLAYACAĞIM!
KAMYONU DÜZELTTİM. TABLOLARI ÇIKARMAM LÂZIM!
İNTİKAMCI, ÇELİK KAPILARI YAKALAYARAK OLANCA GÜCÜYLE ÇEKER...
KİLİDİ AÇACAK ZAMANIM YOK!
NEYSEKİ TABLOLAR DAHA TUTUŞMAMIŞ!..
İNTİKAMCI, ALEVLERE RAĞMEN KAMYONU BOŞALTMAĞA BAŞLAR.
TABLOLALARI ÇAMAŞIRLARIN ARASINDA GEMİYE SOKMAĞI DÜŞÜNMÜŞLER. İSTEDİKLERİ OLMADI.
POLİSLER YANAN KAMYONU GÖRMÜŞLER...
ANLIYAMADIM... SİYAHLI ADAM ÇAMAŞIR UĞRUNA TEHLİKEYE ATILIYOR!
HARİKA ADAM, İZAH EDER.
ARADIĞINIZ TABLOLARIN BU ÇAMAŞIRLARIN ARASINDA OLDUĞUNDAN EMİNİM.

ŞAKA OLMADIĞINI UMARIM!
ŞAKA DEĞİL. YANILMIYORSAM BU YIĞIN EPEY PARA EDER. BEN SONRA GELİRİM. GÖRÜLECEK İŞİM VAR.
GEMİDEN HAREKET DÜDÜĞÜNÜ ÇALDIĞINI DUYDUM. HAYDUTLAR GEMİDE...
BU AĞ İŞE YARAR!
O SIRADA GEMİDE HAYDUTLA. TOPLANMIŞLARDIR..
DAR KURTULDUK!
ÖYLE. İKİYÜZ ELLİ BİN STERLİNDEN DE OLDUK!
HAMBURG'A ERİŞİNCEYE KADAR BAŞKA BİR ŞEY PLANLARIZ.
FAKAT GANGSTERLER HARİKA ADAMIN HIZINI HESABA KATMAMIŞLARDI.
BAKIN! BAKIN, YİNE O ADAM!
AH! AĞI TAM ÜSTÜMÜZE DÜŞTÜ!!.
KAÇMAK İMKANSIZDIR.
SİZİ BIRAKACAĞIMI MI SANIYORSUNUZ?!
GEMİNİN KAPTANI HERŞEYİ GÖRMÜŞ VE PANİĞE KAPILMIŞTIR..
HEPSİNİ DE YAKALADI. KONUŞURLARSA MAHVOLURUM. AÇILMALIYIM.
İNTİKAMCI POLİSLERİN BULUNDUĞU YERE İNER.
GARİP. TABLOLARI HENÜZ BULAMAMIŞLAR... ACABA BEN Mİ YANILDIM. HAYDUTLAR YALAN SÖYLEDİLERSE?..
AH! İMDAT.. BİZİ YERE BIRAK!
SONRA POOL SOKAĞI KARAKOLUNDA..
NE OLUYOR?
BU HAYDUTLARI TEVKİF EDİN. BENİM O TABLOLARI BULMAM LAZIM!
(Devamı var)

İNTİKAMCI
POLİS MİCK RİLEY'IN KENDİSİNE HARİKA GÜÇLER VEREN HARİKA BİR SAATİ VARDIR. İNTİKAMCI KILIĞINDA KIYMETLİ TABLOLAR ÇALAN HAYDUTLARI YAKALIYARAK ONLARI POO SOKAĞINDAKİ KARAKOLA GÖTÜRÜR...
KOMİSER MEREDITH'LE BAYAN LANDSON İNTİKAMCININ BİRDEN ORTAYA ÇIKMASINA ŞAŞIRIRLAR
BU ADAMLARI HAPSET. KIYMETLİ TABLOLARI ÇALANLAR BUNLAR!
POLICE
VAY CANINA! İNTİKAMCI BU...
KORKARIM ZAMANIM YOK. TABLOLARI BULMALIYIM!
NE HARİKULÂDE ADAM!
İNTİKAMCI KORKUNÇ BİR HIZLA RIHTIMA DÖNER.. TABLOLARI ARAMAKTADIR...
NE OLDU ÇOCUKLAR?
HAKLIYMIŞSIN! TABLOLAR BURADA!
İYİ.. BEN ONLARI YERİNE GÖTÜREYİM!
FAKAT BİR DAKİKA DUR! BİZ...
SÖZLERİ YARIDA KALIR. İNTİKAMCI HAVALANIR...
SİZ TABLOLARIN BULUNDUĞUNU POO KARAKOLUNA BİLDİRİN!
ZAMAN KAYBETMEKTEN HİÇ HOŞLANMIYOR!
HIZLA UÇAR...
TABLOLAR NEREDE SERGİLENECEKTİ... TAMAM TUSCANİ GALERİSİNDE...

İLERİDE BİR GÖKDELEN BELİRİR...
GÖRÜLMEMİŞ BİR ŞEKİLDE SERGİLENECEKTİ BUNLAR! ÜST KATTA....
O SIRADA SERGİDE BOŞ YERLER VARDIR...
BEN TUSCANİ ÇOK ÜZÜLÜYORUM. EN BÜYÜK SERGİM OLACAKTI. FAKAT O SAHESERLER YOK!
BİR SANİYE SONRA GALERİN DIŞINDAKİ DAVETLİLER ŞAŞIRIRLAR...
AAY! BU KİM?
NEREDEN ÇIKTI O?
KORKMAYIN! GALERİ MÜDÜRÜNÜ ÇAĞIRIN!
DAKİKALAR SONRA...
RESİMLERİ BU ŞEKİLDE GETİRDİĞİM İÇİN ÖZÜR DİLERİM!
GELMELERİ BENİM İÇİN KÂFİ! KİM OLDUĞUNUZU BİLMİYORUM AMA TEŞEKKÜRLER!
İNTİKAMCI ELİNİ SALLAYIP UZAKLAŞIR...
EYVAH! GÜCÜM KESİLMEYE BAŞLIYOR!
İNTİKAMCININ HARİKA SAATİ 24 SAATTE SADECE İKİ SAAT ÜSTÜN GÜÇ VERMEKTEDİR.
HÂLÂ YÜKSEKTEYİM. GEÇ KALDIM!
UÇMA GÜCÜ KESİLİNCE İNTİKAMCI TAŞ GİBİ DÜŞER...
AAHH!
DİKKAT! OTOBÜSÜN ÜZERİNE BİR ŞEY DÜŞTÜ!
O GÜRÜLTÜ NEYDİ?
YARALANMAMAKLA BERABER MICK RILEY, NORMAL HALİNİ ALMIŞTI...
ŞOFÖR DUR! OTOBÜSÜN ÜZERİNDE ACAİP BİRİ VAR!
ŞİMDİ YANDIK!
MICK YAKALANMAMASI LÂZIM GELDİĞİNİ BİLMEKTEDİR...
BENİ YAKALARLARSA FELÂKET OLUR. EN İYİSİ KAÇMALIYIM!
ÇOK BEDAVACI İLE KARŞILAŞTIM AMA BÖYLESİNİ GÖRMEDİM.
YAKALAYIN!
EYVAH! İŞE POLİS DE KARIŞTI.
(Devamı var)

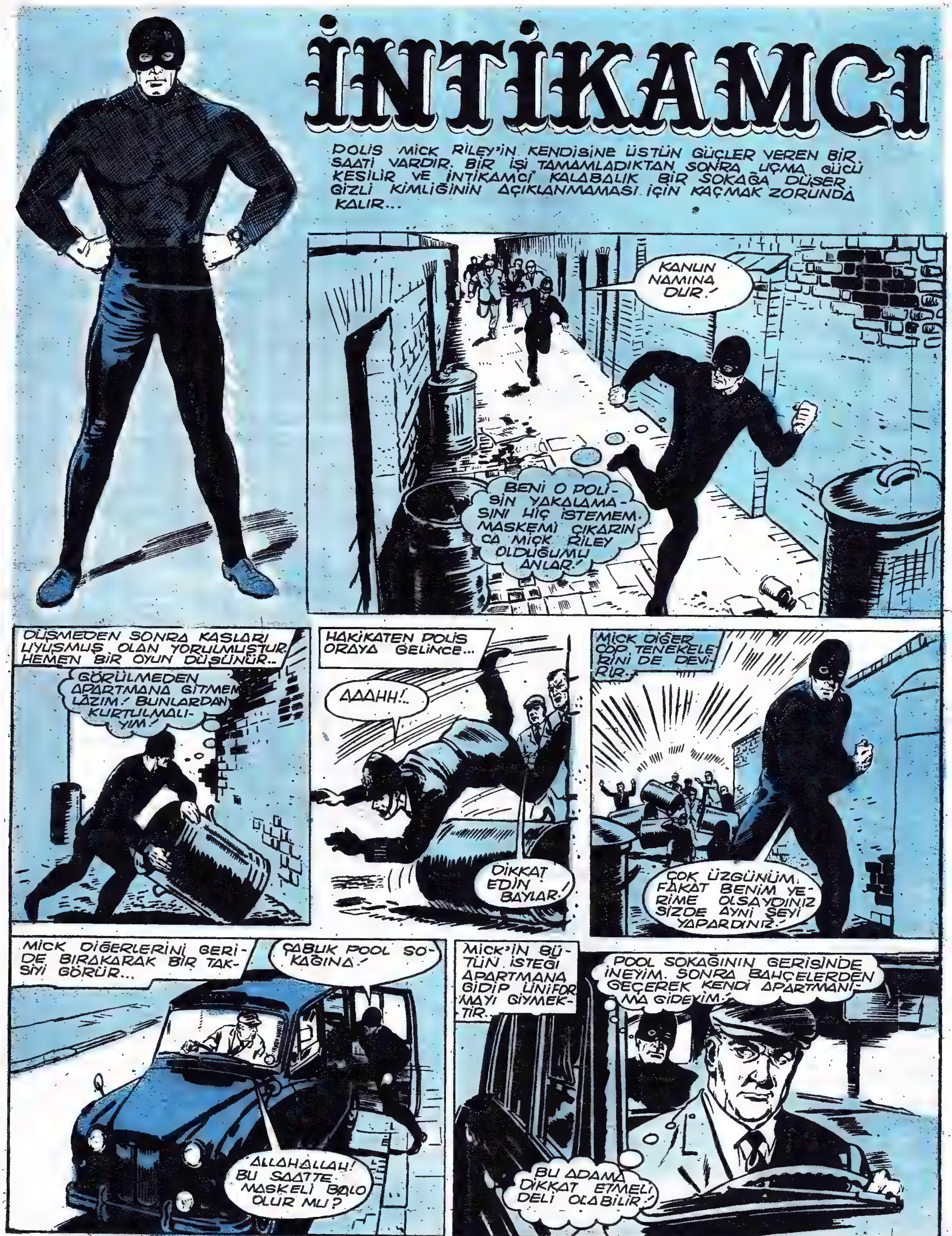
İNTİKAMCI
POLİS MİCK RİLEY'İN KENDİSİNE ÜSTÜN GÜÇLER VEREN BİR SAATİ VARDIR. BİR İŞİ TAMAMLADIKTAN SONRA UÇMA GÜCÜ KESİLİR VE İNTİKAMCI KALABALIK BİR SOKAĞA DÜŞER. GİZLİ KİMLİĞİNİN AÇIKLANMAMASI İÇİN KAÇMAK ZORUNDA KALIR...
KANUN NAMINA DUR!
BENİ O POLİSİN YAKALAMASINI HİÇ İSTEMEM. MASKEMİ ÇIKARINCA MİCK RİLEY OLDUĞUMU ANLAR!
DÜŞMEDEN SONRA KASLARI UYUŞMUŞ OLAN YORULMUŞTUR. HEMEN BİR OYUN DÜŞÜNÜR...
GÖRÜLMEDEN APARTMANA GİTMEM LÂZIM! BUNLARDAN KURTULMALIYIM!
HAKİKATEN POLİS ORAYA GELİNCE...
AAAHH!..
DİKKAT EDİN BAYLAR!
MİCK DİĞER ÇÖP TENEKELERİNİ DE DEVİRİR.
ÇOK ÜZGÜNÜM. FAKAT BENİM YERİME OLSAYDINIZ SİZDE AYNI ŞEYİ YAPARDINIZ!
MİCK DİĞERLERİNİ GERİDE BIRAKARAK BİR TAKSİYİ GÖRÜR...
ÇABUK POOL SOKAĞINA!
ALLAHALLAH! BU SAATTE MASKELİ BALO OLUR MU?
MİCK'İN BÜTÜN İSTEĞİ APARTMANA GİDİP ÜNİFORMAYI GİYMEKTİR.
POOL SOKAĞININ GERİSİNDE İNEYİM. SONRA BAHÇELERDEN GEÇEREK KENDİ APARTMANIMA GİDEYİM.
BU ADAMA DİKKAT ETMELİ DELİ OLABİLİR!

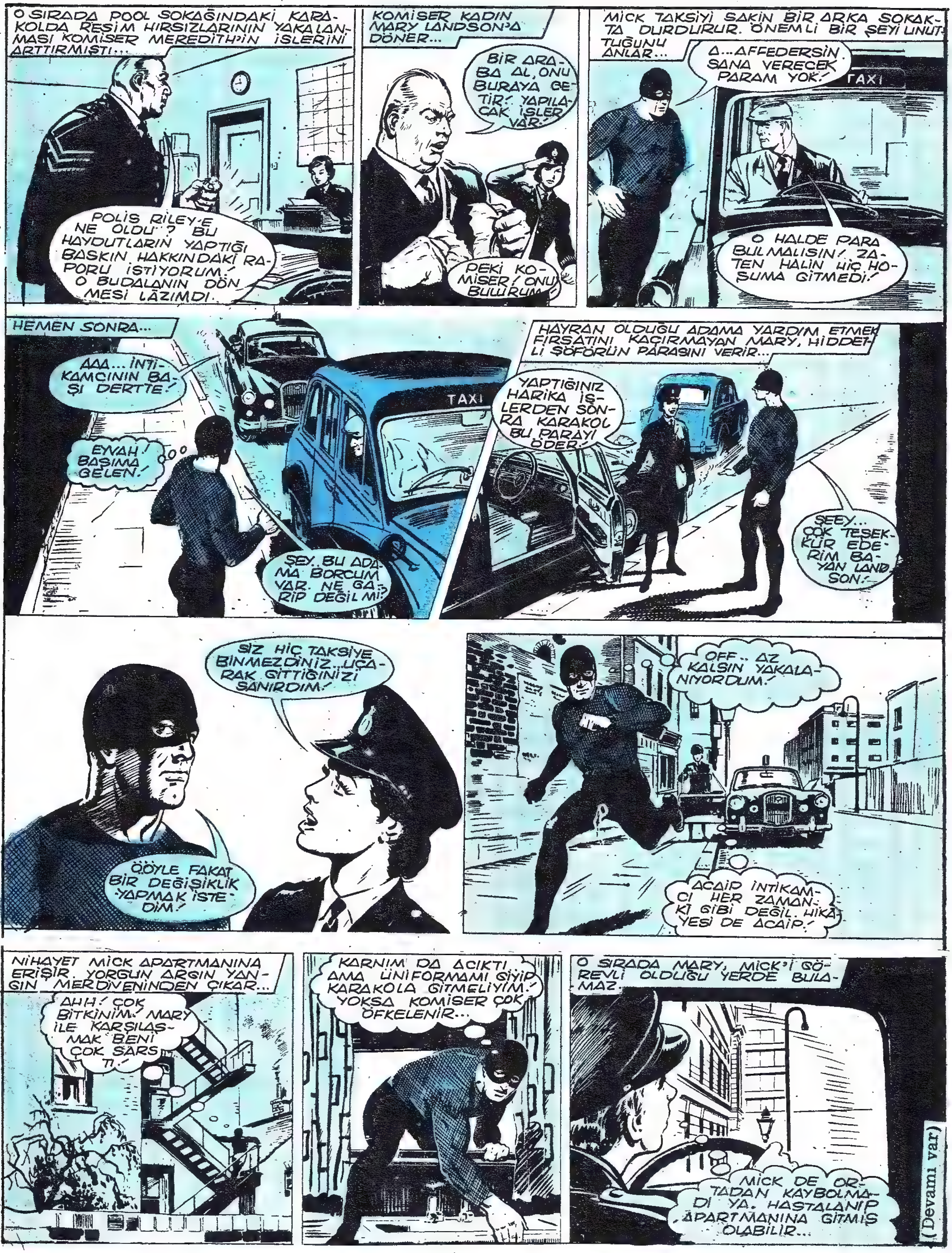
O SIRADA POOL SOKAĞINDAKİ KARAKOLDA RESİM HIRSIZLARININ YAKALANMASI KOMİSER MEREDITH'İN İŞLERİNİ ARTTIRMIŞTI...
POLİS RİLEY'E NE OLDU? BU HAYDUTLARIN YAPTIĞI BASKIN HAKKINDAKİ RAPORU İSTİYORUM! O BUDALANIN DÖNMESİ LÂZIMDI.
KOMİSER KADIN MARY LANDSON'A DÖNER...
BİR ARABA AL, ONU BURAYA GETİR! YAPILACAK İŞLER VAR!
PEKİ KOMİSER! ONU BULURUM.
MİCK TAKSİYİ SAKİN BİR ARKA SOKAKTA DURDURUR. ÖNEMLİ BİR ŞEYİ UNUTTUĞUNU ANLAR...
A...AFFEDERSİN SANA VERECEK PARAM YOK!
TAXI
O HALDE PARA BULMALISIN! ZATEN HALİN HİÇ HOŞUMA GİTMEDİ!
HEMEN SONRA...
AAA... İNTİKAMCININ BAŞI DERTTE!
TAXI
EYVAH! BAŞIMA GELEN!
ŞEY. BU ADAMA BORCUM VAR. NE GARİP DEĞİL Mİ?
HAYRAN OLDUĞU ADAMA YARDIM ETMEK FIRSATINI KAÇIRMAYAN MARY, HİDDETLİ ŞOFÖRÜN PARASINI VERİR...
YAPTIĞINIZ HARİKA İŞLERDEN SONRA KARAKOL BU PARAYI ÖDER.
ŞEEY... ÇOK TEŞEKKÜR EDERİM BAYAN LANDSON!
SİZ HİÇ TAKSİYE BİNMEZDİNİZ...UÇARAK GİTTİĞİNİZİ SANIRDIM!
Ö..ÖYLE FAKAT BİR DEĞİŞİKLİK YAPMAK İSTEDİM!
OFF.. AZ KALSIN YAKALANIYORDUM!
ACAİP İNTİKAMCI HER ZAMANKİ GİBİ DEĞİL. HİKÂYESİ DE ACAİP!
NİHAYET MİCK APARTMANINA ERİŞİR. YORGUN ARGIN YANGIN MERDİVENİNDEN ÇIKAR...
AHH! ÇOK BİTKİNİM! MARY İLE KARŞILAŞMAK BENİ ÇOK SARSTI!
KARNIM DA ACIKTI AMA ÜNİFORMAMI GİYİP KARAKOLA GİTMELİYİM! YOKSA KOMİSER ÇOK ÖFKELENİR...
O SIRADA MARY, MİCK'İ GÖREVLİ OLDUĞU YERDE BULAMAZ.
MİCK DE ORTADAN KAYBOLMADI YA. HASTALANIP APARTMANINA GİTMİŞ OLABİLİR...
(Devamı var)

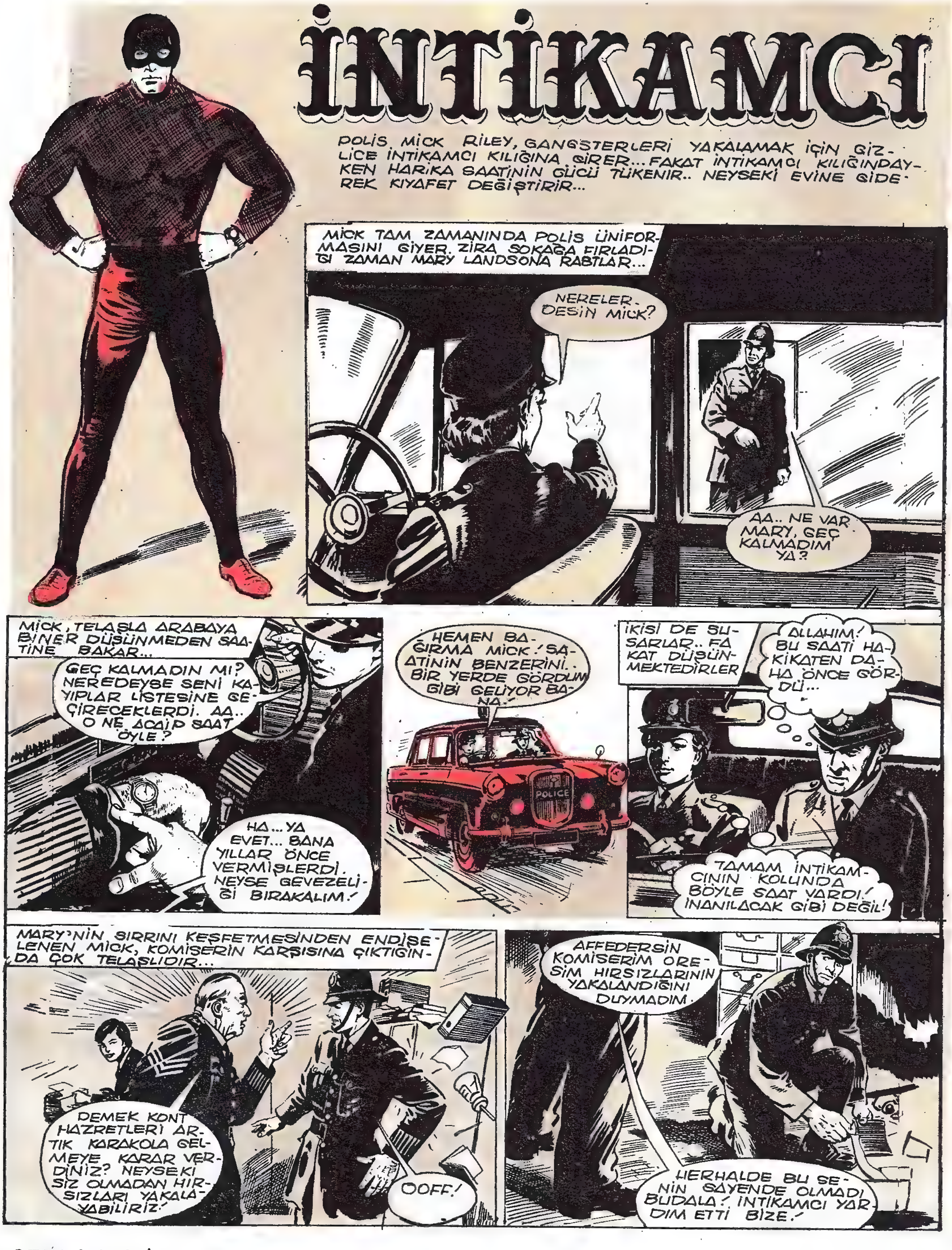

İNTİKAMCI
POLİS MİCK RİLEY, GANGSTERLERİ YAKALAMAK İÇİN GİZLİCE İNTİKAMCI KILIĞINA GİRER... FAKAT İNTİKAMCI KILIĞINDAYKEN HARİKA SAATİNİN GÜCÜ TÜKENİR.. NEYSEKİ EVİNE GİDEREK KIYAFET DEĞİŞTİRİR...
MİCK TAM ZAMANINDA POLİS ÜNİFORMASINI GİYER. ZİRA SOKAĞA FIRLADIĞI ZAMAN MARY LANDSONA RASTLAR...
NERELER DESİN MİCK?
AA.. NE VAR MARY, GEÇ KALMADIM YA?
MİCK, TELAŞLA ARABAYA BİNER DÜŞÜNMEDEN SAATİNE BAKAR...
GEÇ KALMADIN MI? NEREDEYSE SENİ KAYIPLAR LİSTESİNE GEÇİRECEKLERDİ. AA.. O NE ACAİP SAAT ÖYLE?
HA... YA EVET... BANA YILLAR ÖNCE VERMİŞLERDİ. NEYSE GEVEZELİĞİ BIRAKALIM!
HEMEN BAĞIRMA MİCK! SAATİNİN BENZERİNİ.. BİR YERDE GÖRDÜM GİBİ GELİYOR BANA!
POLICE
İKİSİ DE SUSARLAR.. FAKAT DÜŞÜNMEKTEDİRLER
ALLAHIM! BU SAATİ HAKİKATEN DAHA ÖNCE GÖRDÜ...
TAMAM İNTİKAMCININ KOLUNDA BÖYLE SAAT VARDI! İNANILACAK GİBİ DEĞİL!
MARY'NİN SIRRINI KEŞFETMESİNDEN ENDİŞELENEN MİCK, KOMİSERİN KARŞISINA ÇIKTIĞINDA ÇOK TELAŞLIDIR...
DEMEK KONT HAZRETLERİ ARTIK KARAKOLA GELMEYE KARAR VERDİNİZ? NEYSEKİ SİZ OLMADAN HIRSIZLARI YAKALAYABİLİRİZ!
OOFF!
AFFEDERSİN KOMİSERİM ORESİM HIRSIZLARININ YAKALANDIĞINI DUYMADIM.
HERHALDE BU SENİN SAYENDE OLMADI BUDALA! İNTİKAMCI YARDIM ETTİ BİZE!

FAKAT MİCK, KOMİSERİN AZARLARINA RAĞMEN KENDİSİNİ İŞİNE VERMEKTE ZORLUK ÇEKER...
HAYAL KURMAYI BIRAK! İŞİNE BAK!
MARY'NİN İNTİKAMCI OLDUĞUMDAN ŞÜPHE ETTİĞİNDEN EMİNİM. ONU ŞAŞIRTMALI...
İŞTEN ÇIKINCA MİCK TERZİ OLAN ARKADAŞINA GİDER...
BU MANKENLERDEN BİRİNİ ÖDÜNÇ ALMAK İSTİYORUM, ALF. KARAKOLDA BİRİNE ŞAKA YAPACAĞIM!
PEKİ MİCK, İSTEDİĞİNİ AL FAKAT SENİ YAKALAMASINLAR!
MİCK, MANKENİ GARAJINA GÖTÜRÜR...
BENİ BU DERTTEN KURTARMAN LÂZIM YOKSA İNTİKAMCI OLARAK GÜNLERİM SAYILI.
SONRA...
MARY'NİN ŞİMDİ İŞTEN ÇIKMASI LÂZIM! HAH İŞTE GELİYOR. HEP ORADAN KARŞIYA GEÇER!
DİKKATLİ OLSANA MİCK! AZ KALSIN EZECEKTİN BENİ!
SCREECH!
MİCK TELAŞLA MANKENİ ÇEKER...
AFFEDERSİN MARY. TAM O SIRADA İNTİKAMCIYA BAKTIM...
İNTİKAMCI MI? ONUN SENİN ARABANDA İŞİ NE?
HAYDUTLAR BENİ BAYILTMIŞLARDI YA NASIL OLDUĞUMU SORMAĞA GELMİŞ! FAKAT İŞİ ACELE!
MİCK VE İNTİKAMCI BERABER.. YANILMIŞIM DEMEK!
MARY'İ KANDIRDIĞINA İYİCE İNANAN MİCK, HIZLA UZAKLAŞIR...
YARIN GÖRÜŞÜRÜZ MARY! ÖZÜR DİLERİM!
NE DE KÜSTAH! AZ KALSIN BENİ ÇİĞNİYORDU. ARABASINA DA ALMADI!
FAKAT MİCK DERTTEN KURTULDUĞU İÇİN KENDİ KENDİSİNİ TEBRİK EDERKEN...
BEEP!
SERSEM BUDALA!
CRASH
NE OLU..?
EYVAH! BU SEFER HAKİKATEN NEREYE GİTTİĞİME BAKIYORDUM. MANKENİN KAFASI KOPTU...
(Devamı var)

İNTİKAMCI
POLİS MİCK, RİLEY KENDİSİNE ÜSTÜN GÜÇLER VEREN BİR SAATE SAHİPTİR. POLİS MEMURESİ MARY LANDSON ONDAN ŞÜPHELENİR. FAKAT MİCK BİR MANKENİN YARDIMIYLA KIZIN ŞÜPHELERİNİ YATIŞTIRIR... LÂKİN HEMEN SONRA MANKEN ARABA KAZASINDA PARÇALANIR...
YARALANMAMIŞ OLAN MİCK, ARABADAN İNEREK BİR KÂĞIDA İSMİNİ VE ADRESİNİ YAZIP ADAMA UZATIR...
BUNU. ALIN! SİZİNLE SONRA GÖRÜŞÜRÜZ. İŞİM ACELE!
ALLAH KAHRETSİN! BÖYLESİNİ DE GÖRMEDİM!
FAKAT MİCK ARABADAN PARÇALANAN MANKENİ ALARAK KOŞAR...
DUR!... BU ADAM YA DELİ.. YA DA KARIŞIK İŞLERİN PEŞİNDE!
MANKENİ ATAYIM! İNTİKAMCI KILIĞINI DA SAKLAYAYIM!
NEYSE Kİ TERZİ DÜKKÂNININ YANINDA BOŞ BİR ARSA VAR. DAHA SONRA ARKADAŞIMA MANKENİN PARASINI VERİRİM!
YARIM SAAT SONRA MİCK DAİRESİNDEDİR.
MARY'İ KANDIRDIM AMA BAŞIM YENİDEN BELÂYA GİRDİ. ARABAYI TAMİR ETTİRMEK GEREK!
ARABA KAZA YERİNDE DEĞİLDİR. FAKAT MİCK ONU ÇOK GEÇMEDEN BULUR. HEM DE KARAKOLDA...
EYVAH! ARABAYI BURAYA GETİRMİŞLER. BAŞIMA GELENE BAK. KOMİSER ÇOK KIZACAK!
DAKİKALAR SONRA...
BİR DE POLİS OLACAKSIN KAZA YERİNDEN KAÇTIĞIN GİBİ HABER DE VERMİYORSUN! DAHA DA FENASI, ÇARPTIĞIN POLİS MÜDÜRÜ YARDIMCISI!
NE.... YA...YARDIMCISI! MI?

EVET, BUDALA... YENİ MÜDÜR YARDIMCISI ALBAY PRENTICE. BÜTÜN KARAKOLLARI DOLAŞIYOR.
SEN!
SEN POLİSLİĞİN ŞEREFİNİ LEKELİYORSUN. BECERİKSİZ APTAL VE SİNSİSİN. SANA İYİ BİR DERS VERMELİ.
AH!.. BAŞIMA GELENLER!
SİZDEN YENİ KURS İÇİN ADAY GÖSTERMENİZİ İSTEMİŞTİM. ONU ARAMAYIN. KENDİSİNİ BULDUK. İDEAL BİR KOBAY O...
EVET. RİLEY, KAĞITLARINI ALMAK İÇİN BANA GEL.
PRANTICE HİDDETLE ÇIKTI... SONRA...
KURS NERDE BİLİYOR MUSUN?.. KOMANDO YETİŞTİRME ÜSSÜNDE. SENİN AKLINI İYİCE BAŞINA GETİRİRLER...
NEYSE... HİÇ OLMAZSA ŞU HERİFTEN KURTULURUM.
MİCK, GECE ÇALIŞTIKTAN SONRA ERTESİ SABAH EVİNE DÖNÜYORDU...
KOMANDO ÜSSÜ, İSKOÇYANIN KUZEYİNDE. YARIN SABAH ORADA OLMALIYIM.
FAKAT ONDAN SONRA MİCK, KURSU FİLAN UNUTTU...
DİKKAT! GERİ ÇEKİLİN! VİNÇ DEVRİLİYOR!..
CREAK!
EYVAHLAR OLSUN!
İMDAAT! AAHH!..
MİCK, DAYANAMADI, HEMEN KOŞTU...
MAKİNİST YUKARDA!.. HERHALDE BAYILDI...
YAKLAŞMAYIN! HEPSİ BİRDEN DEVRİLEBİLİR.
YARDIM GETİREYİM.
MİCK, YAKINDAKİ APARTMANA KOŞARAK İNTİKAMCI KILIĞINA GİRDİ. HARİKA SAATİNİ KURUNCA VÜCUDÜNE ÜSTÜN GÜÇ YAYILDI...
BİR HAYAT TEHLİKEDE... KAYBEDECEK ZAMAN YOK.
KURTARICILAR BİR ŞEY YAPAMAZLAR... VİNÇ YERE DEVRİLEBİLİR. O ZAMAN FELAKET. YETİŞMELİYİM.
(Devamı var)

İNTİKAMCI
POLİS MİCK RİLEY, YENİ POLİS MÜDÜRÜYLE BOZUŞUNCA KENDİSİNİ YENİ BİR KURSA GÖNDERMEĞE KARAR VERİRLER. MİCK, BAVULUNU TAPLAMAK İÇİN EVİNE GİDERKEN BİR VİNCİN DEVRİLDİĞİNİ GÖRÜR. GİZLİCE İNTİKAMCI KILIĞINA GİREREK, YARDIMA KOŞAR..
HARİKA ADAM VİNCE DOĞRU UÇARKEN HALK HEYECANLA BAĞIRIR..
BAKIN, BAKIN UÇAN BİR ADAM BU KURTULAMAYAN VİNÇCİNİN YANINA GİDİYOR..
CRACK!
INTIKAMCI ZAMAN OLMADIĞINI BİLMEKTEDİR.
VİNCİN BÜTÜN TEPESİ KIRILMAK ÜZERE. BU ADAMI ÇABUCAK EMİN BİR YERE GÖTÜRMELİYİM.
TAM AŞAĞI İNERKEN
HEPİNİZ GERİ ÇEKİLİN. VİNÇ DAHA DA TEHLİKELİ BİR HAL ALDI.
ALLAHIM.! BU ADAMI ÇABUK AMBULANSA BİNDİRİN
GERİ.! TEHLİKE BÖLGESİNDESİNİZ.. KALABALIĞI GERİ ÇEKİN.
İNTİKAMCI TEKRAR YÜKSELİR VE TEHLİKELİ ÇATIRDILARLA AYRILAN MADENİN GICIRTISINI DUYAR....
EYVAH.! DEVRİLİYOR.
İNTİKAMCI BÜTÜN GÜCÜNÜ TAPLAYARAK DÜŞEN VİNCİ TUTAR.
OFF. AZ KALDI GEÇ KALIYORDUM.

BU İNTİKAMCININ ÜSTÜN GÜCÜ İÇİN BUYÜK BİR SINAVDI. MİCK BUNU KAYBETMEK ÜZERE OLDUĞUNU ANLAR..
DÜ-DÜŞMESİNE ENGEL OLAMIYORUM. SADECE ONU YAVAŞLATIP AŞAĞI İNDİREBİLİRİM..
İNTİKAMCI VİNCİ ARSANIN TAM ORTASINDA YUKARIDA TUTAR. SONRA..
MÜTHİŞ BİR ÇARPMA OLACAK. AMA CİVARDAKİ EVLER TEHLİKEDE DEĞİL.
HEMEN SONRA BÜTÜN BÖLGE SARSILIR..
OF.. BU YÜKTEN KURTULDUĞUMA SEVİNDİM. DAHA İYİSİ KİMSEYE BİR ŞEY OLMADI.
SANİYELER SONRA..
TEHLİKELİ KISIM SONA ERDİ. ARTIK GERİSİ SİZE AİT BAYLAR..
TEŞEKKÜRLER. YAPTIĞIN İNANILACAK GİBİ DEĞİLDİ. HATTA HALA HAYAL GÖRDÜĞÜMÜ SANIYORUM.
YOLUMA DEVAM EDEYİM. MİCK RİLEY OLARAK TRENE YETİŞMEM LAZIM.
DOĞRUSU ONUN BU YIKINTILARI KALDIRMASINI İSTERDİM.
MİCK RİLEY'NİN KATINDA HARİKA ADAMIN AKLINA BİR ŞEY GELİR..
MADEM GÜÇ ÇALIŞIYOR NEDEN MİCK KILIĞINA GİREYİM. İSKOÇYADA KURŞUN YAPILACAĞI YERE YILDIRIM GİBİ GİDEBİLİRİM..
İNTİKAMCI BİR BAVUL HAZIRLAYARAK KUZEYE UÇAR..
AMİRLERİMİN POLİS MİCK RİLEY'NİN TREN PASOSUNU KULLANIP KULLANMADIĞINI ÖĞRENMEYE KALKMAYACAKLARINI UMARIM..
ZAMAN VE YERİ YENEN HARİKA ADAM İSKOÇYA İNGİLTERE HUDUDUNA GELİR..
NEREDEYSE KAMPA ERİŞİRİM. KALACAĞIM YERİ DE YUKARDAN GÖRMÜŞ OLURUM.
İSKOÇYA DAĞLARININ UZAK BİR KÖŞESİNDE..
HMM. KAMP BİR HAYLİ BÜYÜK. HATTA ATOM ENERJİSİ ARAŞTIRMA MERKEZİ BİLE VAR..
FAKAT BİRDENBİRE KORKUNÇ BİR PATLAMA ETRAFTA YANKILANIR.
EYVAH.. BİRİLERİ BANA ROKET ATIYOR..
(Devamı var)

İNTİKAMCI
POLİS MİCK RİLEY'E KUZEYDEKİ BİR KAMPTA KURSLARA GİRMESİ EMREDİLMİŞTİR. GENÇ ADAM, HARİKA KOL SAATİ YARDIMIYLA İNTİKAMCI HALİNE GİREREK KUZEYE UÇAR. FAKAT BİRDENBİRE KENDİSİNE ROKET ATILIR...
UÇAN İNTİKAMCI HEMEN KURTULMA ÇARESİ ARAR.
UFF.. AZ KALSIN İNTİKAMCININ SONU GELİYORDU. BU ROKETİN ÇARPMASINA BEN BİLE DAYANAMAM..
BURADA DENEME ROKETLERİ ATACAKLARINI BİLMELİYDİM. BU BÖLGEDE GİZLİ KORUNMA MERKEZLERİ VAR..
SONRA İRKİLİR..
EYVAH..! BU ROKETE BİR ŞEY OLDU. ARTIK DENİZE DOĞRU GİTMİYOR
O SIRADA ÇOK AŞAĞILARDA.
YÖNETME SİSTEMİ BOZULDU EFENDİM. ROKET YOLUNU DEĞİŞTİRDİ..
EYVAH.. ÇABUK PATLATMA KOLUNU KULLAN..
FAKAT..
BU DA FAYDASIZ EFENDİM. KOL ÇALIŞMIYOR. BELKİ KONTAK YAPTI.
HARİKA ADAM İNANILMAYACAK BİR HIZLA KAÇAK ROKETİ KOVALAR..
EYVAH. DALIYOR. YERE ÇARPACAK. AMA NEREYE..
(DEVAMI VAR)

DAKİKALAR SONRA İNTİKAMCI AŞAĞIDA BİR SÜRÜ EV VE O YOLLAR GÖRÜR..
BU ŞEHRE DALACAK. EĞER İÇİNDE PATLAYICI MADDE VARSA KORKUNÇ BİR FELÂKET OLUR. PATLAYICI MADDE OLMASA BİLE YİNE DE ZARAR VERECEK..
KIRLARIN ÜSTÜNE DOĞRU İNEN HARİKA ADAM, BAVULUNU AŞAĞIYA ATAR.
UNİFORMAMI DAHA SONRA ALMAK ZORUNDAYIM. BU İŞ İÇİN İKİ ELİM BİRDEN LÂZIM..
İNTİKAMCI BİR KUYRUKLU YILDIZ GİBİ ROKETİN PEŞİNDEN İLERLER. FAKAT BUNUN UĞULTUSU ŞEHİRDEN DUYULMUŞTUR BİLE.
ROKETİ ATANLAR BİR YANLIŞLIK YAPMIŞLAR..
GÜNÜN BİRİNDE BÖYLE BİR ŞEY OLACAĞINI BİLİYORDUM.
BİZE ÇARPACAK..
İNTİKAMCI, KAÇAK ROKETE FELÂKETE BİR KAÇ SANİYE KALA ERİŞİR..
BU İŞ BİRAZ GÜÇ. ALLAHIM, BİR HAYLİ KIZGIN..
İNTİKAMCI, HARİKA GÜCÜ SAYESİNDE RAKETİ YÖNETMEĞE BAŞLAR.
HAY ALLAH. GÖZLERİME İNANAMIYORUM. FAKAT BU ADAM KİMSE KOCA ŞEHRİ KURTARDI
ÜFF.. BUNU TAM ZAMANINDA YAKALADIM. ŞİMDİ ONU AİT OLDUĞU YERE GÖNDEREYİM..
DENİZİN DİBİNE GİT BAKALIM. NEYSEKİ BU İŞ BİTTİ. ARTIK GİDİP BAVULUMU ALAYIM.
FAKAT HARİKA ADAM BAVULUNU ATTIĞI YERE ERİŞTİĞİ SIRADA.
BU ÇANTAYI BURAYA KİM BIRAKTI ACABA?
DİKKAT ET, ÇAVUŞ İÇİNDE BOMBA OLABİLİR. BİZE YABANCI AJANLARIN OLDUĞUNU SÖYLEDİLER..
EĞER BAVULUN İÇİNE BAKIP POLİS UNİFORMALARIMI BULURSA, BAŞIM İYİCE DERDE GİRER..
DEVAMI VAR.

İNTİKAMCI
POLİS MICK RİLEY, MASKELİ İNTİKAMCI HALİNİ ALARAK BİR KURSA KATILMAK İÇİN İSKOÇYAYA UÇAR. BİR ŞEHRİ KAÇAK BİR ROKETTEN KURTARIR, FAKAT BAVULUNU ALMAK İÇİN DÖNDÜĞÜ ZAMAN BİR ÇAVUSUN BUNU İNCELEDİĞİNİ GÖRÜR..
DAHA ÖNCE BURADAN GEÇTİĞİMİZ ZAMAN BU BAVUL BURADA DEĞİLDİ. İÇİNE BAKACAĞIM..
ONU DURDURMALIYIM.
İNTİKAMCI GİZLENDİĞİ YERDEN FIRLAR.
O BENİM BAVULUM ÇAVUŞ. ONU BANA VER.
U-UÇAN BİR ADAM.
HEY! SEN KİMSİN?
KİM OLDUĞUM ÖNEMLİ DEĞİL. O BAVUL BENİM. ONU BURAYA ATTIM.
O KADAR ACELE ETME. BURASI SAVUNMAYA AİT BÖLGE. ŞÜPHELİ HER ŞEYİ İNCELEMEYE HAKKIMIZ VAR.
SENİN HAKKINDA BİLGİ ALMAK İSTİYORUM. BURADA NE İŞİN VAR?
MESELE ÇIKACAK GALİBA. HAZIRLIKLI OLMALI.
İNTİKAMCI, KIMILDANIR, ÇAVUŞ DA ÖYLE..
SENİ SORGUYA ÇEKİLMEK ÜZERE GÖTÜRECEĞİM. BU ACAİP KILIĞIN BANA CASUS ELBİSESİYMİŞ GİBİ GELDİ.
YANILIYORSUN. AMA MÜNAKAŞA EDECEK ZAMANIM YOK.
İNTİKAMCI KENDİSİNİ İRİ KOMANDOYA KARŞI KORUMAĞA ÇALIŞIRKEN BÜTÜN GÜCÜNÜ KULLANMAKTAN KAÇINIR. BUNA RAĞMEN..
AAHHH..!
HAY ALLAH. ONU BU KADAR HIZLA ATMAK İSTEMEDİM.
VAY, VAY, BROCK'DAN DA HA GÜÇLÜ O

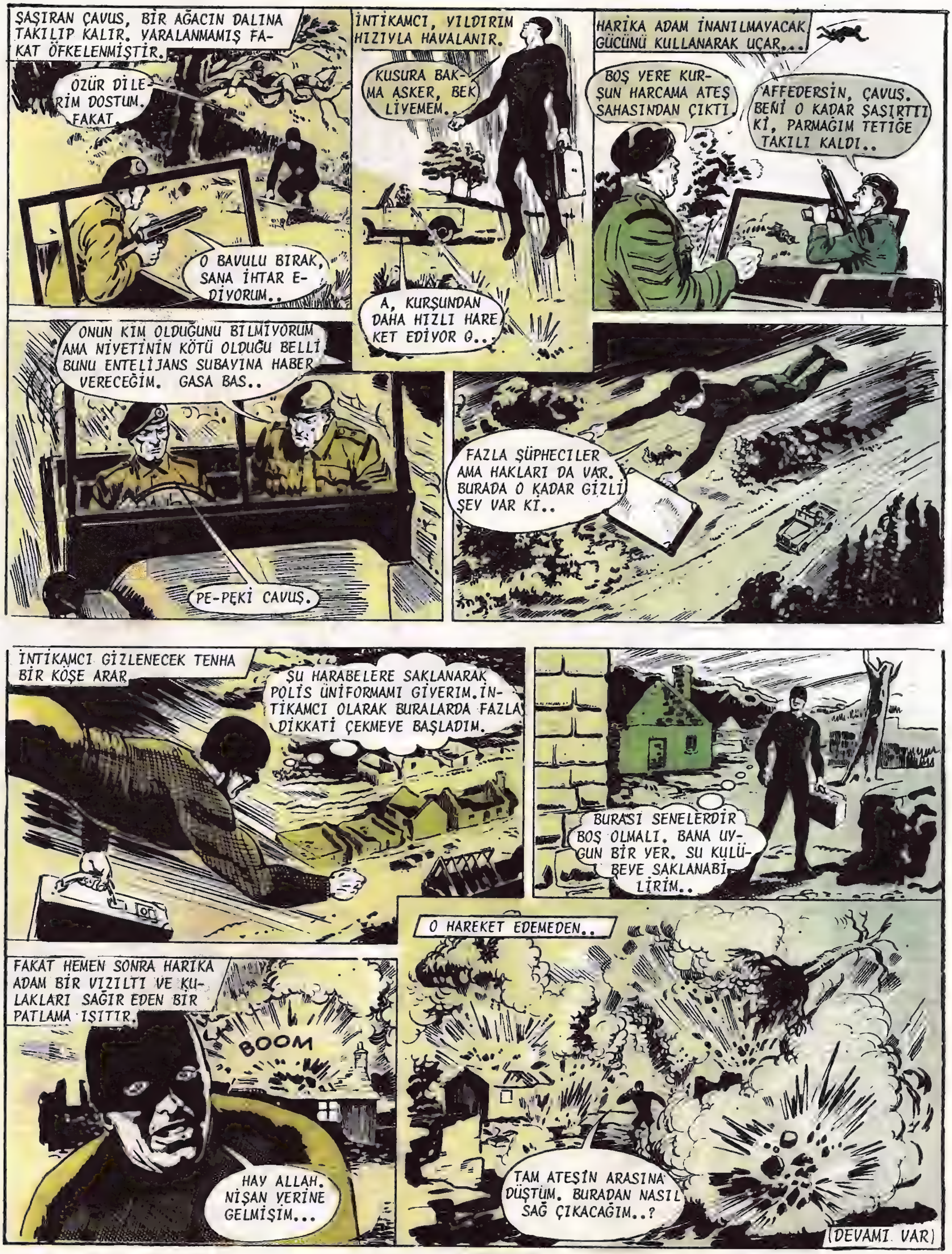
ŞAŞIRAN ÇAVUŞ, BİR AĞACIN DALINA TAKILIP KALIR. YARALANMAMIŞ FAKAT ÖFKELENMİŞTİR.
ÖZÜR DİLERİM DOSTUM. FAKAT
O BAVULU BIRAK, SANA İHTAR EDİYORUM..
İNTİKAMCI, YILDIRIM HIZIYLA HAVALANIR.
KUSURA BAKMA ASKER, BEKLİYEMEM..
A, KURŞUNDAN DAHA HIZLI HAREKET EDİYOR O..
HARİKA ADAM İNANILMAYACAK GÜCÜNÜ KULLANARAK UÇAR...
BOŞ YERE KURŞUN HARCAMA ATEŞ SAHASINDAN ÇIKTI.
AFFEDERSİN, ÇAVUŞ. BENİ O KADAR ŞAŞIRTTI Kİ, PARMAĞIM TETİĞE TAKILI KALDI..
ONUN KİM OLDUĞUNU BİLMİYORUM AMA NİYETİNİN KÖTÜ OLDUĞU BELLİ BUNU ENTELİJANS SUBAYINA HABER VERECEĞİM. GASA BAS..
PE-PEKİ ÇAVUŞ.
FAZLA ŞÜPHECİLER AMA HAKLARI DA VAR. BURADA O KADAR GİZLİ ŞEY VAR Kİ..
İNTİKAMCI GİZLENECEK TENHA BİR KÖŞE ARAR.
ŞU HARABELERE SAKLANARAK POLİS ÜNİFORMAMI GİYERİM. İNTİKAMCI OLARAK BURALARDA FAZLA DİKKATİ ÇEKMEYE BAŞLADIM.
BURASI SENELERDİR BOŞ OLMALI. BANA UYGUN BİR YER. ŞU KULÜBEYE SAKLANABİLİRİM..
FAKAT HEMEN SONRA HARİKA ADAM BİR VIZILTI VE KULAKLARI SAĞIR EDEN BİR PATLAMA IŞITIR.
BOOM
HAY ALLAH. NİŞAN YERİNE GELMİŞİM...
O HAREKET EDEMEDEN..
TAM ATEŞİN ARASINA DÜŞTÜM. BURADAN NASIL SAĞ ÇIKACAĞIM..?
(DEVAMI VAR)

İNTİKAMCI
POLİS MİCK RİLEY, MASKELİ İNTİKAMCI HALİNİ ALARAK, BİR KURS İÇİN İSKOÇYA'YA UÇAR. İNTİKAMCI, BAVULUNU BULAN BİR ÇAVUŞLA KARŞILAŞTIKTAN SONRA SAKLANMAĞA KARAR VERİR. FAKAT ATIŞ SAHASINI SEÇMİŞTİR.
İNTİKAMCI TAM ZAMANINDA HAVAYA YÜKSELİR.
NE HATA. ATIŞ SAHASINDA SAKLANMAYA KALKTIM. YAPILACAK BİR TEK ŞEY VAR. BURADAN ÇABUCAK UZAKLAŞMAK.
FAKAT HARİKA ADAM KOYU DUMANLARIN ARASINDAN ÇIKTIĞI SIRADA..
ALLAH ALLAH. UÇAN BİR ADAM.
BOMBARDIMAN UÇAĞININ PİLOTU ŞAŞALAMASINA RAĞMEN HEMEN HAREKETE GEÇER.
YER KONTROLUNU ARIYORUM. BURADA BİR ADAM VAR. HER HALDE MİNYATÜR JET TAKMIŞ.
HAY ALLAH. BU UÇAĞI FARKETMEDİM.
BU HABER İLERİDEKİ BATARYALARA BİLDİRİLİR.
ONUN KİM VEYA NE OLDUĞUNU BİLMİYORUM. FAKAT ONUN BU YASAK BÖLGEDE UÇMAĞA HAKKI YOK. BU İŞİ İNCELEYECEĞİM.
TOPLAR ATEŞİ KESİN.
İNTİKAMCI TEHLİKENİN PEK ALA FARKINDADIR.
BENİM NE OLDUĞUMU ANLAMAĞA GELİYOR. ÇOK DİKKATLİ DAVRANMALIYIM. İŞLER YİNE KARIŞTI.
İNTİKAMCI, İNANILMAYACAK BİR HIZLA UÇAKTAN UZAKLAŞIR.
HIZI İNANILACAK GİBİ DEĞİL. EĞER DÜŞMANSA, BAŞIMIZ DERTTE. BÜYÜK BİR TEHLİKE BU..

HARİKA ADAM BİR İKİ SANİYEDE GÖZDEN KAYBOLUR. KIRMIZI BAYRAKLARLA BELİRTİLMİŞ BİR ÇİZGİNİN ÜZERİNDEN GEÇERKEN..
BU KIRMIZI BAYRAKLARDAN ATEŞ SAHASINDAN ÇIKMIŞ OLDUĞUM ANLAŞILIYOR. ARTIK TEHLİKE KALMADI.
NİHAYET İNTİKAMCI, ISSIZ BİR TREN İSTASYONUNA BAKAN BİR TEPENİN ETEĞİNE İNER.
HAY ALLAH, İŞLERİ BÜSBÜTÜN KARIŞTIRDIM. FAKAT BENİ BURADA KİMSE GÖREMEZ.
HARİKA ADAM AĞAÇLARIN ARASINA GİZLENİR.
BU ARDMACNAB TREN İSTASYONU. FAKAT POLİS MİCK RİLEY'NİN ORAYA YARIN SABAH ERİŞMESİ LÂZIM. KEŞKE BURAVA NORMAL ŞEKİLDE GELSEYDİM. BAŞIM DA BU KADAR DERDE GİRMEZDİ..
UÇAĞIN ŞAŞIRAN PİLOTU YERE İNDİĞİ ZAMAN...
HAKİKAT BU, EFENDİM. İNANILACAK GİBİ DEĞİL AMA DOĞRU..
ÜZÜLME. SEN HAYAL GÖRMEDİN, TİM. BİZE UÇAN BİR ADAMIN YOLUNU ŞAŞIRMIŞ BİR ROKETİ YAKALAYARAK, DENİZE ATTIĞINI BİLDİRDİLER..
AYRICA ATEŞ SAHASINA GİRMEDEN ÖNCE BİR KOMANDO ÇAVUŞUYLA DA DÖĞÜŞMÜŞ. HERKESE, ONUN BULUNMASI İÇİN EMİR VERİLDİ. DÜŞMAN AJANI OLABİLİR.
BEN DE BUNDAN KORKUYORUM EFENDİM.
O SIRADA MİCK RİLEY DE POLİS ÜNİFORMASINI GİYMİŞTİR. FAKAT SAATLER GEÇERKEN..
ÇOK SOĞUK. TREN GELMEDEN İSTASYONDA GÖZÜKMEM DOĞRU OLMAZ. EĞER BUNU YAPARSAM NASIL ERKEN GELDİĞİMİ BİR TÜRLÜ İZAH EDEMEM.
ERTESİ GÜNÜ, MİCK İSTASYON YOLUNDA İLERLER.
ALLAHIM. HEM YORGUNUM, HEM DE AÇ!
BU POLİS NE YAPTIĞINI SANIYOR?
KAMYON O KADAR ANİ DE DURUR Kİ, ŞAŞALIYAN MİCK SENDELER.
BURADAKİ KURSA GELEN POLİSLERDEN MİSİN SEN? EĞER ÖYLEYSE NEREYE GİDİYORSUN?
AAAAY!
ŞAŞALAYAN MİCK, HAYRETLE BAKAR. BU ADAMLA, İNTİKAMCI KILIĞINDAYKEN DAHA ÖNCE KARŞILAŞMIŞTIR.
EYVAH. BAVUL YÜZÜNDEN DÖĞÜŞTÜĞÜM ÇAVUŞ BU.
SENİN HAKİKATEN KURSA İHTİYACIN VAR. DELİKANLI, UFACIK BİR GÜRÜLTÜ DUYUNCA SIÇRADIĞINA GÖRE..
ÇAVUŞ MİCK'İ KALDIRMAK İÇİN ELİNİ UZATIR.
EYVAH. NE ŞANSSIZLIK. BAŞIMA GELECEK VAR!
(DEVAMI VAR)

İNTİKAMCI
BİR KURSA GİTMESİ EMREDİLEN POLİS MİCK RİLEY, HARİKA SAATİNDEN FAYDALANARAK İSKOÇYAYA UÇAR. ORADAKİ TREN İSTASYONUNA GİDERKEN BİR ÇAVUŞ ELİNDEKİ BAVULU MASKELİ İNTİKAMCIDA GÖRMÜŞ OLDUĞUNU HATIRLAR.
BAVULUMU DAHA ÖNCE GÖRMÜŞ OLAMAZSINIZ. SİZİNLE ŞİMDİ KARŞILAŞTIK. HEM SİZ KİMSİNİZ BAKAYIM?
M.R.
BEN ÇAVUŞ BROCK'UM. POLİS KURSUNUN BAŞ ÖĞRETMENİYİM.
HER HALDE YANILIYORUM. BU ADAM, BAVULU O ADELELİ GENÇTEN ALMIŞ OLAMAZ
ACAİP BİR ŞEKİLDE ALDATILDIĞINDAN ŞÜPHE ETMEKTEDİR.
İSTASYONDAN GELMEN LÂZIM. O TARAFA GİTMEN DEĞİL. SEN BURAYA TRENDEN NASIL GELDİN?
HA? ŞEY.. BURAYA BİR ARKADAŞIM UÇTUM.
BUNDAN SONRA YALNIZ BENİM SÖYLEDİKLERİMİ YAPACAKSIN. BAŞLANGIÇ OLARAK SENİNLE İSTASYONA KOŞA KOŞA GİDECEĞİZ.
PE- PEKİ ÇAVUŞ.
UF.. ÇOK YORULDUM.. AH KEŞKE ŞİMDİ İNTİKANCI KILIĞINDA OLSAYDIM.. VE BİR KERE DE KENDİ KENDİME YARDIM ETSEYDİM... OF..
POLİS KURSUNA KATILACAK BEŞ KİŞİ DAHA TRENDEN İNER. ÇAVUŞ, ONLARI KONTROL EDER.
SEN POOL KARAKOLUNDAN MİCK RİLEY OLACAKSIN. VAY VAY, BAY PRENTİCE BANA SENİN HAKKINDA BİR NOT YOLLADI. SANA ÖZEL ŞEKİLDE DAVRANACAKMIŞIM. HA, HA
PRENTİCE YENİ POLİS MÜDÜRÜ. ARTIK BAŞIM DERTTE.

DAHA SONRA İSTASYONDAN BİR KAÇ KİLOMETRE ÖTEDE.
ÇOCUKLAR BU ÇAVUŞ ÇOK SERT BİR ADAMA BENZİYOR.
HAKİKATEN ÖYLE ÇOK SERT. ÜSTELİK AKSİ DE. ŞİMDİ HAPSE ATILMANIN NE DEMEK OLDUĞUNU ANLIYORUM.
GURUP, BARAKALARINA YERLEŞİR YERLEŞMEZ..
HAYDİ BAKALIM. TOPARLANIN. BURASI TATİL KAMPI DEĞİL. GİYİNİP DIŞARI KOŞUN. HEMEN KURSA BAŞLIYORUZ.
GENÇ POLİSLER HÜCUM KURSUNA KATILMAK İÇİN TELAŞLA GİYİNİP DIŞARI KOŞARLAR.
DOĞRUDAN DOĞRUYA GÜÇ DERSLERE GEÇECEĞİZ. ŞUNA ÇABUCAK TIRMANIN...
ÇABUK OLUN, TEMBELLER. ELLERİN TUTMUYOR MU, RİLEY ORAYI YAKALAYAMIYACAK KADAR KUVVETSİZ MİSİN?
AAAAAY
BAK NE YAPTIN, BECERİKSİZ. ARTIK SANA YENİ BİR İŞ DAHA DÜŞÜYOR. BU ÜNİFORMAMI İYİCE TEMİZLEYECEKSİN.
OOOOF!
MİCK RİLEY, ENGELLERİ BECERİKSİZCE AŞMAĞA ÇALIŞIRKEN GİTGİDE SİNİRLENİR.
DİKKAT ET RİLEY, O KÜÇÜK AYAKLARININ ISLANMASINI İSTEMEZSİN DEĞİL Mİ?
HEMEN SONRA...
AAAAAGH!
BRARR
ATEŞ ALTINDA SOĞUK KANLI OLMAN LÂZIM, RİLEY İPİ NEDEN BIRAKTIN.
OFFF
SPLASH!
HAH HAH HAH. ŞİMDİ SOĞUK KANLILIĞINA KAVUŞURSUN BÜTÜN BUNLAR KURSA DAHİL.
DAHA SONRA KAMPTA...
DAHA SU İSTER MİSİN RİLEY?
HAYIR, TEŞEKKÜR EDERİM. BU GÜNLÜK BU KADAR SU YETİŞİR.
BARAKAYA İLK MİCK DÖNER VE FENA HALDE ŞAŞALAR.
BU POLİSİN ŞÜPHEYİ UYANDIRAN BİR TARAFI VAR. BENCE BU AYNI BAVUL. ŞUNUN İÇİNE BAKMAM LÂZIM.
EYVAH. İNTİKAMCI KILIĞIMI BULURSA MAHVOLURUM. O ZAMAN SIRRIM ORTAYA ÇIKAR.
(DEVAMI VAR)

İNTİKAMCI

İSKOCYA DA BİR KURSA GİDEN POLİS MİCK RİLEY 'NİN KURSUN ÖĞRETMENİ ÇAVUŞ BROCK'LA ARASI HİÇ İYİ DEGILDIR. ÇAVUŞ, MİCK'İN BAVULUNU DAHA ÖNCE RASTLADIĞI MASKELİ İNTİKAMCININ ELİNDE GÖRMÜŞ OLDUĞUNDAN EMİNDİR.

O SIRADA BİR DAĞ YOLUNDA ZIRHLI BİR ARABA HIZLA İLERLEMEKTEDİR. BUNUN İÇİNDE İSTEKSİZ BİR YOLCU DA VARDIR..
FAKAT SİZ İNGİLİZ ASKERİ DEĞİLSİNİZ.
HAKİKATEN ÖYLE, PROFESÖR BATSON. BİZİM ORGANİZYONUN LÜZUMLU ÜNİFORMALARI ÇALMASI ÇOK KOLAY OLDU..
ZIRHLI ARABA İSE BİR TAMİR ATÖLYESİNDEN ÇALINDI. EMNİYETTEYİZ. ZIRA İNGİLİZLER KENDİ ARACLARININ DÜŞMANIN ELİNDE OLDUĞUNDAN ŞÜPHELENMEYECEKLER...
FAKAT İŞE TALİH KARIŞIR..
BİR ARAÇ DAHA, REİS EĞER DURURSAK BİZİ ARAYABİLİRLER..
O HALDE TEHLİKEYİ GÖZE ALMALIYIZ. ATEŞ ET. ONLARI YOLDAN DEVİR.
HEMEN SONRA..
RAT-TAT-A-TAT!
ALLAH ALLAH. BİZDEN BİR ARAÇ BİZE ATEŞ EDİYOR..
HER ŞEY O KADAR ÇABUK OLUR Kİ, ÇAVUŞ BLOCK'LA YANINDAKİLER MÜTHİŞ TEHLİKEYLE KARŞI KARŞIYA GELİRLER...
DİREKSOYONU PARÇALADILAR, YANA DEVRİLİYOR..
İYİ YAPTIN. ONLARI BULSALAR BİLE BİZ O ARADA İYİCE UZAKLAŞMIŞ OLURUZ.
KONTROLDAN ÇIKAN ARAÇ FELÂKETE DOĞRU SÜRÜKLENİR..
HEPİNİZ SIKI SIKI TUTUNUN.
AH, ELİM KAYDI. GALİBA ARAÇTAN BİR BEN DÜŞTÜM..
KAMYON BİR MUCİZE SONUNDA DURAKLAR VE UÇURUMUN YUKARISINDA KALA KALIR.
KIMILDAMAYIN, YOKSA DEVRİLECEĞİZ RİLEY, YARDIM ÇAĞIR..
AH, ÇALIŞIRIM ÇAVUŞ..
MİCK, YUKARI TIRMANIR VE HIZLA KOŞMAĞA BAŞLAR..
ELİMDEN GELENİ YAPACAĞIM ÇOCUKLAR..
ONU DUYDUNUZ ÇOCUKLAR. HAYATIMIZ MİCK'İN ELİNDE. ÜMİTSİZLİĞE KAPILMAYIN.
KAMPTA MİCK NÖBETÇİLERE HABER VERİR. FAKAT YAPILACAK BİR ŞEY OLDUĞUNU BİLMEKTEDİR. İŞE İNTİKAMCI EL KOYMALIDIR..
YARDIM KAMYONUNU ÇIKARTIN!
ÇOK GEÇ KALACAKSIN DOSTUM, BU İNTİKAMCININ YAPABİLECEĞİ İŞ.
HARİKA ADAM ÜSTÜN GÜCÜYLE UÇARAK UZAKLAŞIR. FAKAT YAMACA ERİŞTİĞİ SIRADA..
YUVARLANIYORUZ. AHH!
EYVAH! TAM ZAMANINDA YETEŞEMEMİŞİM.
(DEVAMI VAR)

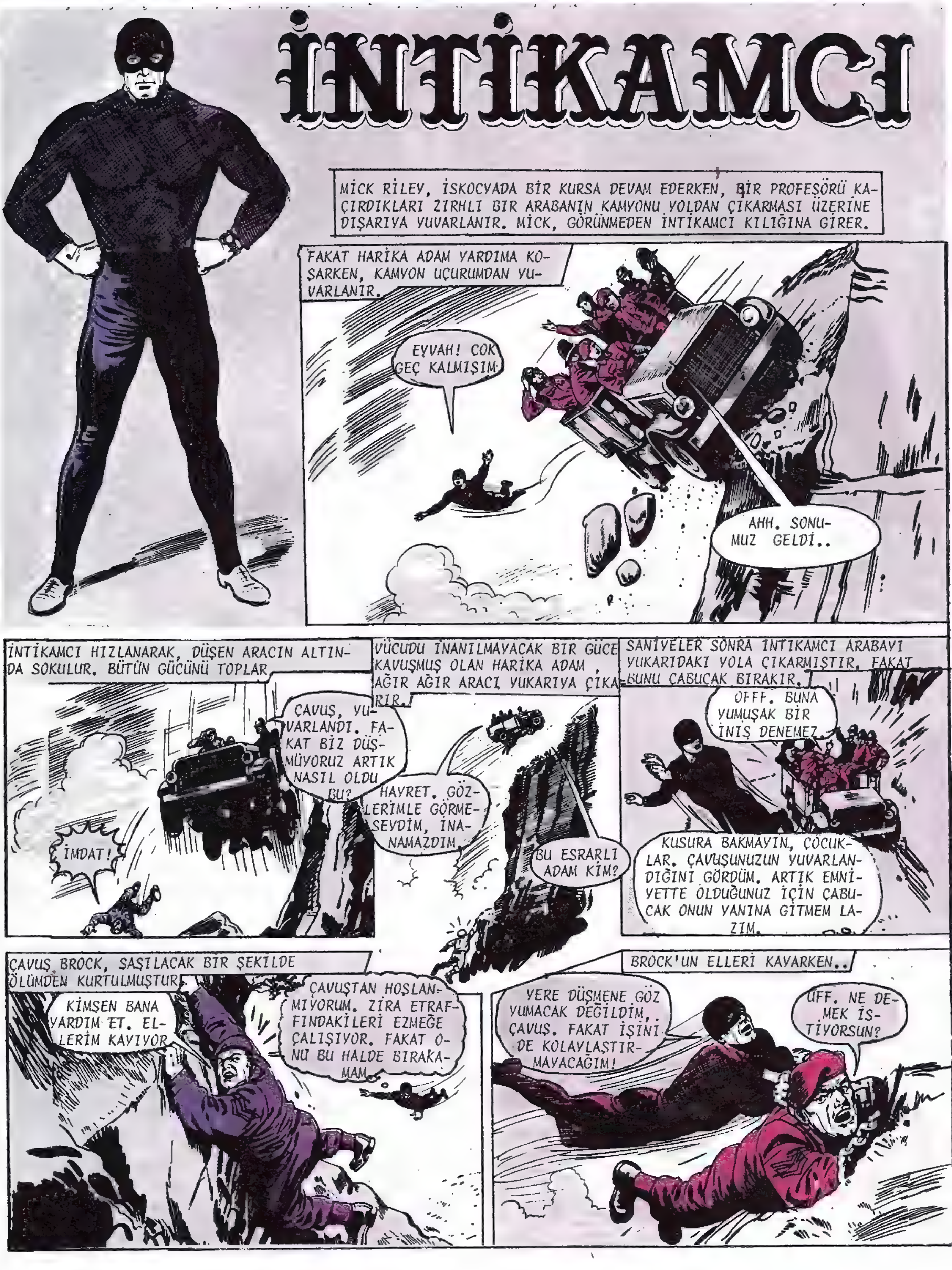
İNTİKAMCI
MİCK RİLEY, İSKOCYADA BİR KURSA DEVAM EDERKEN, BİR PROFESÖRÜ KAÇIRDIKLARI ZIRHLI BIR ARABANIN KAMYONU YOLDAN ÇIKARMASI ÜZERİNE DIŞARIYA YUVARLANIR. MİCK, GÖRÜNMEDEN İNTİKAMCI KILIĞINA GİRER.
FAKAT HARİKA ADAM YARDIMA KOŞARKEN, KAMYON UÇURUMDAN YUVARLANIR.
EYVAH! ÇOK GEÇ KALMIŞIM.
AHH. SONUMUZ GELDİ..
İNTİKAMCI HIZLANARAK, DÜŞEN ARACIN ALTINDA SOKULUR. BÜTÜN GÜCÜNÜ TOPLAR.
ÇAVUŞ, YUVARLANDI. FAKAT BİZ DÜŞMÜYORUZ ARTIK NASIL OLDU BU?
İMDAT!
VÜCUDU İNANILMAYACAK BIR GÜCE KAVUŞMUŞ OLAN HARİKA ADAM, AĞIR AĞIR ARACI YUKARIYA ÇIKARIR.
HAYRET. GÖZLERİMLE GÖRMESEYDİM, İNANAMAZDIM.
BU ESRARLI ADAM KİM?
SANİYELER SONRA İNTİKAMCI ARABAYI YUKARIDAKI YOLA ÇIKARMIŞTIR. FAKAT BUNU ÇABUCAK BIRAKIR.
OFFF. BUNA YUMUŞAK BİR İNİŞ DENEMEZ.
KUSURA BAKMAYIN, ÇOCUKLAR. ÇAVUŞUNUZUN YUVARLANDIĞINI GÖRDÜM. ARTIK EMNİYETTE OLDUĞUNUZ İÇİN ÇABUCAK ONUN YANINA GİTMEM LAZIM.
ÇAVUŞ BROCK, ŞAŞILACAK BİR ŞEKİLDE ÖLÜMDEN KURTULMUŞTUR.
KİMSEN BANA YARDIM ET. ELLERİM KAYIYOR.
ÇAVUŞTAN HOŞLANMIYORUM. ZİRA ETRAFFINDAKİLERİ EZMEĞE ÇALIŞIYOR. FAKAT ONU BU HALDE BIRAKAMAM.
BROCK'UN ELLERİ KAYARKEN..
YERE DÜŞMENE GÖZ YUMACAK DEĞİLDİM, ÇAVUŞ. FAKAT İŞİNİ DE KOLAYLAŞTIRMAYACAĞIM!
UFF. NE DEMEK İSTİYORSUN?

İNTİKAMCI ŞAŞILACAK BİR HIZLA DAĞIN TEPESİNE UÇAR.
SEN HADDİNDEN FAZLA SERT BİR ADAMSIN, ÇAVUŞ BROCK. SANA BİR DERS VERMENİN ZAMANI GELDİ
BENİ İNDİR. BENİ İNDİR.
İNTİKAMCI BU SÖZLERİ DİNLEYEREK, İNSAN YÜKÜNÜ TEPEYE BIRAKIR.
DAHA ÖNCE ADAMLARINA ONLARIN KAYALARA TIRMANMALARININ ÇOK İYİ OLACAĞINI SÖYLEMİŞTİN. BİR DE BUNU SEN DENE. AŞAĞISI ÇOK DERİN. DİKKATLİ OL!
BUNU SÖYLEDİĞİMİ ONA KİM ANLATTI?
CAVUŞ BROCK DÜŞÜNÜR VE..
RILEY SÖYLEMİŞ OLMALI. GERİ DÖNDÜĞÜM ZAMAN O BUDALAYLA KONUŞURUM. AMA BU İŞ SAATLER ALACAK.
O SIRADA..
BROCK, EMNİYETTE FAKAT ANCAK SAATLER SONRA DÖNEBİLECEK. SİZ GİDİP KAMPTA DİNLENİN.
BUNA İHTİYACIMIZ VAR. HİÇ BÖYLE KORKMAMIŞTIM. HER ŞEY İÇİN TEŞEKKÜRLER ESRARLI ADAM.
KURTARMA İŞİ BİTTİĞİ İÇİN İNTİKAMCI, İNGİLİZ BİLİM ADAMINI ARAMAĞA ÇIKAR.
PROFESÖR BATSON, ARACIN DEVRİLMESİNE SEBEP OLAN ZIRHLI ARABADA GALİBA. ARABADAKİLER DÜŞMANDI, YOKSA BİZE ATEŞ ETMEZLERDİ. HER HALDE ARABA ÇALINDI AMA HENÜZ BUNDAN KİMSENİN HABERİ YOK.
HARİKA ADAM DAĞLARIN ARASINDAN UÇARAK ETRAFI ARAŞTIRIR SONRA..
BU OLABİLİR. DENİZDEN DE FAZLA UZAK DEĞİLLER.
ZIRHLI ARABA TÜNELDEN İLERLER.
ARKADAŞLARIMIZ KARA FOK KOYUNDA DENİZALTIYLA BİZİ BEKLİYORLAR. PROFESÖR BATSON'U ONLARA TESLİM EDİNCE İŞİMİZ SONA ERECEK.
FAKAT ZIRHLI ARABA TÜNELDEN ÇIKINCA KARŞISINA SİYAH ELBİSELİ BİRİ DİKİLİR.
DURUN.
BU ADAM DA KİM?
YOLA DEVAM ET. ATEŞ AÇ.
İNTİKAMCI BÖYLE BİR DURUMA HAZIRDIR.
ARADIĞIM ARABAYI BULDUĞUMU, İYİCE ANLADIM.
FRENLER GICIRDAYARAK, ZIRHLI ARABA TOZ BULUTLARI İÇİNDE VİRAJ ALIR.
TEKRAR ATEŞ ET!
ALLAH ALLAH. SANDIĞIMDAN DAHA ÇABUK HAREKETE GEÇTİLER. ŞİMDİ HER ŞEY HIZLA HAREKET EDENE BAĞLI
(DEVAMI VAR)

İNTİKAMCI
POLİS MİCK RİLEY'İN GİZLİCE İNTİKAMCI KILIĞINA BÜRÜNMESİNE YARDIM EDEN HARİKA BİR SAATİ VARDIR. MİCK, İSKOÇYADA BİR POLİS KURSUNA DEVAM EDERKEN, YABANCI CASUSLAR BİR BİLİM ADAMINI KAÇIRIRLAR VE ONU ZIRHLI BİR ARABAYA GÖTÜRÜRLER..
TEHLİKEYE RAĞMEN İNTİKAMCI YARDIMA KOŞAR..
ATEŞ..!
VAY, VAY, VAY, BU İŞ HANGİMİZİN DAHA HIZLI OLDUĞUNA BAĞLI. BEN Mİ, YOKSA PARMAĞINI TETİĞE DAYAYAN ADAM MI?
MAKİNELİ TÜFEK TAKIRDAR. FAKAT..
HIZLI DAVRANAMADIN. ARTIK BANA SON KURŞUNUNU ATMIŞ SAYILIRSIN..
DAHA SONRA İNANILMAYACAK BİR GÜÇLE..
BU ADAM DA KİM, SİLAHI KOPARDI..
CRACK
HEMEN SONRA..
AHHH!
BÖYLECE SENİ ZARARSIZ HALE SOK-
DIŞARI ÇIK BAKALIM. BAŞARIYA ULAŞAMADIN.. PROFESÖR BATSON MEMLEKETİNDE KALACAK.
İNTİKAMCI, ZIRHLI ARABADAKİLERİ DAŞARI ÇIKARIRKEN BİR ASKERİ ARAÇ ORAYA YETİŞMİŞTİR..
ORADA NE OLUYOR? KAÇIRILAN PROFESÖRE BENZİYOR BU..
ASKERLER DE GELDİ. BÖYLECE BU CASUSLARI MERKESE GÖTÜRMEK İŞİNDEN KURTULDUM..

HARİKA ADAM OLANLARI ÇABUCAK ASKERLERE ANLATIR SONRA...
SANA NASIL TEŞEKKÜR EDECEĞİMİ BİLMİYORUM. EĞER BENİ KURTARMASAYDIN ÖLÜNCEYE KADAR ELLERİNDE HAPİS KALACAKTIM.
TEŞEKKÜRE LUZUM YOK PROFESÖR. BANA ONLARIN SİZİ NEREYE GÖTÜRDÜKLERİNİ SÖYLEYİN KAFİ..
KARA FOK KOYUNDA BİR DENİZALTININ BEKLEDİĞİNDEN BAHSETTİKLERİNİ DUYDUM..
BU ÇOK İYİ. SİZİ ASKERLERE BIRAKIYORUM
BEN BU İŞİ TAMAMLIYAYIM
HAYRET. İLERİDE BU ADAMLA BU HARİKA GÜCÜNÜN KAYNAĞI HAKKINDA KONUŞMALIYIM.
FAKAT HARİKA SAATİN SIRRI HİÇ BİR ZAMAN AÇIKLANMAYACAKTIR. İNTİKAMCI BU BAKIMDAN KARARLIDIR..
BİR HAYLİ VAKTİM VAR. FAKAT YAKINDA TEKRAR MİCK RİLEY OLMAYI UNUTMAMALIYIM..
POWER
HARİKA ADAM SİHİRLİ GÜCÜNDEN HER YİRMİ DÖRT SAATTE ANCAK İKİ SAAT FAYDALANABİLMEKTEDİR..
İNTİKAMCI BAŞ DÖNDÜRÜCÜ HIZLA İLERLEYEREK KARA FOK KOYUNA ÇABUCAK ERİŞİR...
DENİZALTI GÖRÜNÜRLERDE YOK. DENİZİ ARAŞTIRAYIM.
FAKAT HARİKA ADAM DENİZİN ÜZERİNDE HIZLA İLERLERKEN..
İŞTE ORADA. DENİZİN ALTINDA. BU İŞ ÇOK KOLAY OLACAK
İNTİKAMCI, BİR DENİZ KUŞU GİBİ ÇABUCAK DALAR.
ÇOK ŞAŞIRACAKLAR. MEMLEKETLERİNİ UZUN ZAMAN GÖREMİYECEKLER ONLAR..
DENİZ ALTINDAKİLER İNTİKAMCININ YAKLAŞTIĞINI BİLMEMEKTEDİRLER.
PERİSKOPU ÇIKARIN. DIŞARI ÇIKMAĞA HAZIRLANIN. VAKİT YAKLAŞIYOR..
HEMEN SONRA..
GÖRÜNMEDEN MİCK RİLEY KILIĞINA GİRMEK İÇİN KAMPTAKİLERİ OYALAMAM LAZIM. BUNU NASIL YAPACAĞIMI BİLİYORUM
DENİZ ALTININ İÇİ İYİCE KARIŞIR..
A-A, NE-NE OLUYORUZ?
(DEVAMI VAR)

İNTİKAMCI
İSKOÇYA'DA POLİS KURSLARINA KATILAN MİCK RİLEY'İN KENDİSİNE ÜSTÜN GÜÇLER VEREN HARİKA BİR SAATİ VARDIR. İNTİKAMCI KILIĞINDA CASUSLARI KAÇIRDIĞI BİR BİLİM ADAMINI KURTARIR SONRA DA DÜŞMANLARIN KULLANDIĞI DENİZALTINI YAKALAR..
İNTİKAMCI, YABANCI DENİZALTIYLA YÜKSELİR..
BU KAMPTA HEYECAN YARATACAK.
ANLIYAMIYORUM. BİZE NE OLUYOR? KAPAĞI ACAĞIM..
HEMEN SONRA...
AHH... DENİZALTI UÇUYOR..
ŞAŞIRDIN DEĞİL MI? SİZİ HAPİSE GÖTÜRÜYORUM.
BİZİ YERE İNDİR. YOKSA VURURUM..
BUDALA. BENİ VURURSAN AŞAĞIYA YUVARLANIRSINIZ..
ARTIK DENİZALTI İNTİKAMCININ İSTEDİĞİ YERE YAKLAŞMAKTADIR..
HAYAL Mİ GÖRÜYORUM..
ALLAHIM! BİR DENİZALTI! HEM DE UÇUYOR.
HARİKA ADAM AŞAĞI İNER..
KORKMAYIN BİR ŞEY YOK..
GARÇÇ..!
DENİZALTI DURUNCA İNTİKAMCI İÇİNDEKİLERİ DIŞARI ÇIKARIR..
PROFESÖRÜN KAÇIRILMASINA SEBEP OLAN HAYDUTLAR BUNLAR. ONLARI TEVKİF EDİN..
A.. BUNLAR YABANCI..!

BUNUN MİLLETLER ARASI BİR MESELEYE SEBEP OLACAĞININ FARKINDA MISIN?
İNGİLİZ KARA SULARINA GİRDİKLERİNDEN, MESELE ÇIKMAZ..
SANİYELER SONRA.
MICK RİLEY'E BU KADAR KURS KAFİ..
FAKAT GİTMEDEN ÖNCE KİMLİĞİMİ DEĞİŞTİRMELİYİM..
TELEPHONE
İNTİKAMCI TELEFON KULÜBESİNE GİRER VE
ONLAR ÇOK HEYECANLI İSTEDİĞİMİ YAPABİLİRİM.
İRTİBAT BUROSU MU?
KATİP TELEFONU AÇAR VE SÖYLENENLERİ DİKKATLE DİNLER..
LONDRADAN HABER Mİ? MİCK RİLEY KARAKOLA MI DÖNSÜN? PEKİ
İNTİKAMCI KAMPA GİDEREK KİMSEYE GÖRÜNMEDEN BARAKASINA GİRER..
OFF. TAM ZAMANI HEM SAATİMİN GÜCÜ DE BİTMİŞTİ..
RİLEY, HEMEN LONDRA'YA DÖNMEN BİLDİRİLDİ..
MİCK YOLA ÇIKAR..
KURS ÇOK GÜÇTÜ. DİNLENMEYE İHTİYACIM VAR.
FAKAT ERTESİ GÜN POOL KARAKOLUNDA..
MİCK KURSTAYKEN İNTİKAMCI YİNE ORTAYA ÇIKTI.. ACABA...?
DAILY NEWS
SENSATION AT SECRET TRAINING AREA
FOREIGN SUB CAPTURED BY MAN MARVEL
MERHABA MARY..!
MARY LANDSON'UN HAYRET DOLU SESİNİ KOMİSER DUYAR..
MİCK, FAKAT..! SEN..!
RİLEY..! BURADA NE İŞİN VAR?
MİCK CEVAP VEREMEDEN...
CRASH
YERE YAT MARY. EL BOMBASI BU..!
(DEVAMI VAR)

İNTİKAMCI
POLİS MİCK RİLEY'İN, HARİKA ADAM MASKELİ İNTİKAMCI HALİNİ ALMASINA YARDIM EDEN GÜÇLÜ BİR SAATİ VARDIR. MİCK, İSKOÇYA'DAKİ POLİS KURSUNDAN DÖNDÜKTEN SONRA POOL SOKAĞI KARAKOLUNUN PENCERESİNDEN İÇERİYE BİR EL BOMBASI ATILIR...
PATLAMADAN MİCK RİLEY KADIN POLİS MARY LANDSON VE KOMİSER MEREDİTH YERE YUVARLANIRLAR...
BOOM!
AAAH.!
KİM BU OOO OOF!
O SIRADA DIŞARIDA.
HAH GİDELİM, SİD. ÇOCUKLAR TRACY'NİN DÜKKANINI SOYARLARKEN POLİSLER BURADA CANLARIYLE UĞRAŞACAKLAR..
HAYDUTLAR KURTULAMIYACAKSINIZ.
KARMAKARIŞIK OLAN ODADA...
BİR ŞEYİN YOK YA MARY.
BUNU BİZE KİM YAPTI NEDEN?
MEREDİTH HEMEN ADAMLARINI HAREKETE GEÇİRİR.
SİZ İKİNİZ YANGINI SÖNDÜRÜN RİLEY SEN O HAYDUTLARI KOVALA.
PEKİ BAY KOMİSER ONLARI YAKALIYACAĞIMI SANMIYORUM.
DIŞARIDA SOKAKTA.
ONLARI GÖRDÜM DELİKANLI HAYDUTLARI GÖRDÜM. KURŞUNİ VE SİYAH BİR 'CHEETAH' ARABALARI VARDI. NUMARASI JLL2112X . YAŞLIYIM AMA GÖZLERİM ÇOK İYİ GÖRÜR..
TEŞEKKÜR EDERİM, EFENDİM BÜTÜN MERKEZLERE HABER VERECEĞİM..
FAKAT MİCK KARAKOLA KOŞUNCA TELEFONLARIN ÇALIŞMADIĞINI GÖRÜR ÇABUCAK DÜŞÜNEREK ŞAŞILACAK BİR KARAR VERİR...
BU İNTİKAMCIYA GÖRE BİR İŞ. İSKOÇYADAN DOĞRU BURAYA GELDİM. BAVULUM DA BURADAKİ DOLAPTA..

O SIRADA SOKAĞIN AŞAĞISINDAKİ TRACY'NİN BÜYÜK MAĞAZASINDA..
KASAYI AÇ BAKALIM BAYRAM YÜZÜNDEN EN AŞAĞI YİRMİ BİN KAZANDIĞINI BİLİYORUZ ONUN İÇİN OYUNA KALKMA.
AHLAKSIZLAR.
EĞER BİZ GİRMEDEN ALARM VERMEĞE KALKARSAN MAĞAZADA ÖNÜMÜZE GEÇEN HERKESİ VURURUZ O ZAMAN MÜŞTERİLERİNİZDE OLUR ANLADIN MI?
ASLINDA HAYDUTLAR ESAS KAPIDAN ÇIKMAK NİYETİNDE DEĞİLLERDİR.
DAMA ÇIKALIM ÇOCUKLAR O BUDALA BİZİM AŞAĞIYA İNDİĞİMİZİ SANIRKEN BİZ BAŞKA YOLDAN KAÇARIZ..
DAMDAN KOŞARAK, YANDAKİ BİNAYA GEÇERLER.
POLİSLER HALA KARAKOLDAKİ OLAYLA UĞRAŞIYORLAR. İŞİMİZ ÇOK KOLAYLASTI
BU YENİ İŞ HANI HALA BOŞ. ARTIK ORADA KAÇACAĞIMIZ ARABAYI BEKLEMEKTEN BAŞKA YAPILACAK BİR ŞEY YOK.
KARAKOLDA MİCK İNTİKAMCI KILIĞINA GİRMİŞ VE O HAYRET VERİCİ SAATİNİ ÇALIŞTIRMAYA BAŞLAMIŞTIR..
ARABAYI ÇABUCAK BULMALIYIM FAKAT ÖNCE KİMSEYE GÖZÜKMEDEN BURADAN ÇIKMAM LAZIM..
KARAKOLDAKİLER ETRAFI DÜZELTMEĞE ÇALIŞIRLARKEN HARİKA ADAM ARKA PENCEREDEN ÇIKAR. VE VÜCUDUNDEKİ ÜSTÜN GÜÇ ONUN RAHATÇA UÇMASINI SAĞLAR..
ÜNİFORMAMI BAVULUMDA BIRAKMAM BİRAZ TEHLİKELİ AMA BAŞKA ÇARE DE YOKTU BU ACELE BİR İŞ..
HARİKA ADAM HAYDUTLARIN ARABASINI BİR KAÇ DAKİKA SONRA GÖRÜR. FAKAT BİR ŞEY OLMUŞTUR GALİBA.
BU CHEETAH ARABA AMA..
İKİ ADAM BAŞIMA VURDULAR. POLİS.!
İNTİKAMCI ÇABUCAK ADAMIN YANINA İNER..
SİLAHLI ADAMLAR ARABAMI ALDILAR. SİLAH BİR VOXVRD'DU BU.
HIM. DEMEK ÖBÜR ARABANIN GÖRÜLDÜĞÜNÜ ANLADILAR. BU YÜZDEN SİZİN YARDIMINIZA İHTİYACIM OLACAK EFENDİM..
HARİKA ADAM ZAMAN KAYBETMEZ..
A, HAYAL Mİ GÖRÜYORUM?
BENİ İNDİRİN NEREYE GÖTÜRÜYORSUNUZ?
ENDİŞELENMEYİN EMNİYETTESİNİZ FAKAT ARABANIZI ANCAK SİZ TANIRSINIZ ZAMANIMIZ ÇOK AZ ONUN İÇİN BAŞKA ÇARE YOK...
(DEVAMI VAR)

İNTİKAMCI
POOL KARAKOLUNA BİR EL BOMBASI ATILINCA POLİS MICK RILEY, GİZLİCE
İNTİKAMCI HALİNİ ALARAK SUÇLULARI KOVALAR. ONLARIN O SOKAKTAKİ BÜ-
YUK MAĞAZAYI SOYAN HAYDUTLARLA ORTAK OLDUKLARINI BİLMEMEKTEDİR.
HAYDUTLAR, KOLAYCA KAÇABİLMEK İÇİN BİR ADAMIN ARABASINI ÇALMISLARDIR,
İNTİKAMÇI ARABANIN TALİHSIZ SAHİBİNDEN YARDIM İSTER. HAKİKATEN BİR
KAÇ DAKİKA SONRA..
ŞU BENİM ARABAM. İŞTE AŞAĞIDA!
İNTİKAMCI HAYDUTLARA GÖRÜN
MEDEN OTOMOBİLİN SAHİBİNİ
USULCA YERE İNDİRİR.
POOL KARAKOLUNA GİDİN. ARABANIZ GERİ VERİLECEK..
O SIRADA BOŞ HANA SAKLAN-
MIŞ OLAN HAYDUTLAR ARABA-
NIN GELDİĞİNİ GÖRMUŞLERDİ.
TED'LE SİD GELDİLER. HEMEN KAÇARIZ.
EVET. YİRMİ BİN STERLINİMİZ DE VAR..
FAKAT SONRA HARİKA
ADAM SALDIRIR..
BU İKİSİ SUÇLARININ CEZASINI ÇEKECEKLER. KOMİSER ONLARI TEVKİF EDECEKTİR.
AAA, BU DA NEDİR?
İNTİKAMCININ ŞAŞIRTACAK BİR ŞEKİLDE
İSE KARIŞMASI ÜZERİNE HANDA GİZLENEN
HAYDUTLAR DURAKLARLAR..
AHH- NE OLUYOR..
EYVAH. ACABA PLANIMIZI MI ÖĞRENDİ?
BU ÜÇ ADAM DA KİM?
HARİKA ADAM VERDİĞİ SÖZÜ TUTARAK OTOMOBİLİ
POOL KARAKOLUNA GÖTÜRÜR..
KARAKOLA SALDIRAN HAYDUTLAR BUNLAR, KOMİSERİM. ONLARI TEVKİF EDİN..
TEŞEKKÜRLER İNTİKAMCI. BU OLAYI NASIL HABER ALDIĞINI BİLMİYORUM. AMA BUNA MEMNUN OLDUM..

SONRA.
KORKARIM ŞİMDİ BAŞKA BİR MESELE DAHA VAR. BU TRACY MAĞAZASININ MÜDÜRÜ. HAYDUTLAR MAĞAZAYI RAHATÇA SOYABILMEK İÇİN BURAYA MAHSUS EL BOMBASI ATTIRMIŞLAR.
EVET, ÜÇ KİŞİ. TABANCALIYDILAR. YİRMİ BİN STERLİN ÇALDILAR..
ÜÇ ADAM! GERİ GETİRDİĞİM ARABAYLA KAÇACAKTI ONLAR. İŞ ŞİMDİ ANLAŞILDI..
İZAHAT VERECEK ZAMAN YOK. TRACY MAĞAZASININ YANINDAKİ BOŞ HANA MEMUR YOLLAYIN. BU İŞİ HALLEDERİZ..
SENİN DEDİĞİNİ YAPARIM HARİKA ADAM..
İNTİKAMCI HEMEN YENİ BİNANIN ÜST KATINA GİDER VE ORADA HAYDUTLARLA YÜZ YÜZE GELİR..
İŞİMİZE BURNUNU SOKMANI HAYATINLA ÖDEYECEKSİN.
TAMAM BUNDAN DA ONLARIN ARADIĞIM HAYDUTLAR OLDUKLARI ANLAŞILIYOR.
HARİKA ADAMIN GÜCÜ ONU KURŞUNLARDAN KORUMAMAKTADIR. BU YÜZDEN İNTİKAMCI O ÜSTÜN KUVVETİNİ KULLANIR.
ÜÇUNUZ DE YOLUN SONUNA GELDİNİZ.
MUTHİŞ BİR GÜCLE FIRLATILAN ASANSÖR KAPILARI ATIŞA SON VERİR.
ARTIK BANA GÜÇLÜK ÇIKARMAYACAĞINIZDAN EMİNİM.
CRASH
YAŞA İNTİKAMCI. UYANDIKLARI ZAMAN KENDİLERİNİ HAPİSHANEDE BULACAKLAR..
DAHA SONRA TRACY MAĞAZASINDA.
BAYRAM OLDUĞUNU ŞİMDİ HATIRLADIM. BU HAYDUTLAR MEREDİTH'E İYİ BİR BAYRAM HEDİYESİ OLACAK.
AH, NE FEVKALADE. PARAYI GERİ ALMISSINIZ. ÇOK TEŞEKKÜR EDERİM..
ŞEY BAY İNTİKAMCI. BU CİVARDAKİ ÇOCUKLAR İÇİN BAYRAM TOPLANTISI YAPIYORUZ. ACABA SİZ...
MERAK ETMEYİN, GELİRİM. ZATEN VAKTİM DE VAR..
MAĞAZANIN LOKANTASINA GİDEN İNTİKAMCI ORADA ÇOCUKLARI EĞLENDİRİR..
BAY İNTİKAMCIYA HOŞ GELDİN DİYELİM. BU NEŞELİ GÜNÜMÜZÜ ONA BORÇLUYUZ.
HEPİNİZE NEŞELİ BAYRAMLAR DİLERİM..
O SIRADA POOL KARAKOLUNDA.
RİLEY ORTADA YOK. O BUDALA NEREYE SAKLANDI? BANA LAZIM O.
AH MİCK, ÇABUK GELSE. BAYRAM DA OLSA BAŞI DERDE GİRECEK..
(DEVAMI VAR.

İNTİKAMCI
POLİS MİCK RİLEY'NİN KENDİSİNE ÜSTÜN GÜÇ HARİKA BİR SAATİ VARDIR. GENÇ ADAM İNTİKAMCI KILIĞINDA POOL POLİS KARAKOLUNA SALDIRAN HAYDUTLARI YAKALAR. DAHA SONRA ÇOCUKLARIN TOPLANTISINA KATILIR..
İNTİKAMCI TOPLANTIDA ÇOCUKLARI EĞLENDİRDİKTEN SONRA MAĞAZADAN HAYRET UYANDIRAN BİR ŞEKİLDE AYRILIR.
A, A, A. UÇAN BİR ADAM.
HAYRET.
ÜNİFORMAMI KARAKOLDAKİ DOLAPTA BIRAKTIM. EĞER ONU BİRİ BULURSA O ZAMAN GİZLİ KİMLİĞİM DE MUHAKKAK ORTAYA ÇIKAR.
HARİKA ADAM NE OLURSA OLSUN KİMLİĞİNİ GİZLEMEK ZORUNDADIR. İŞÇİLERİN YIKILAN KARAKOLU TAMİRE GELDİKLERİNİ GÖRÜNCE RAHATLAR.
BİR USULÜNÜ BULARAK İÇERİ GİRMEM LAZIM BU İŞÇİLERİ GÖRÜNCE AKLIMA BİR ŞEY GELDİ.
BİR KAÇ TOZ ÖRTÜSÜ VE KERESTE YAKALAYARAK KENDİSİNİ GİZLER VE BÖYLECE KARAKOLA GİRER...
RİLEY NEREDE? HEMEN BURAYA GELSİN.
TAM ZAMANINDA GELMİŞİM KOMİSER MEREDİTH SABIRSIZLANIYOR.
İNTİKAMCI ÇABUCAK KARAKOLDAKİ GÖMME DOLABA GİREREK MICK RİLEY'NİN POLİS ÜNİFORMASIN GİYER..
TAM ZAMANINDA YETİŞECEĞİMİ UMUYORUM.
HEMEN SONRA MİCK'İ BULURLAR.
BU KERESTELERİ BURAYA KİM BIRAKTI? ALLAHIM RİLEY...
ÇABUCAK BİR ŞEY BULMAZSAM BAŞIM YİNE DERDE GİRECEK..
FAKAT MEREDITH KAPIYI AÇINCA, DAHA ÇOK SİNİRLENİR.
NE OLUYOR? OOOF
BAZI KAĞITLARI BULMAYA ÇALIŞIYORDUM, KOMİSERİM.

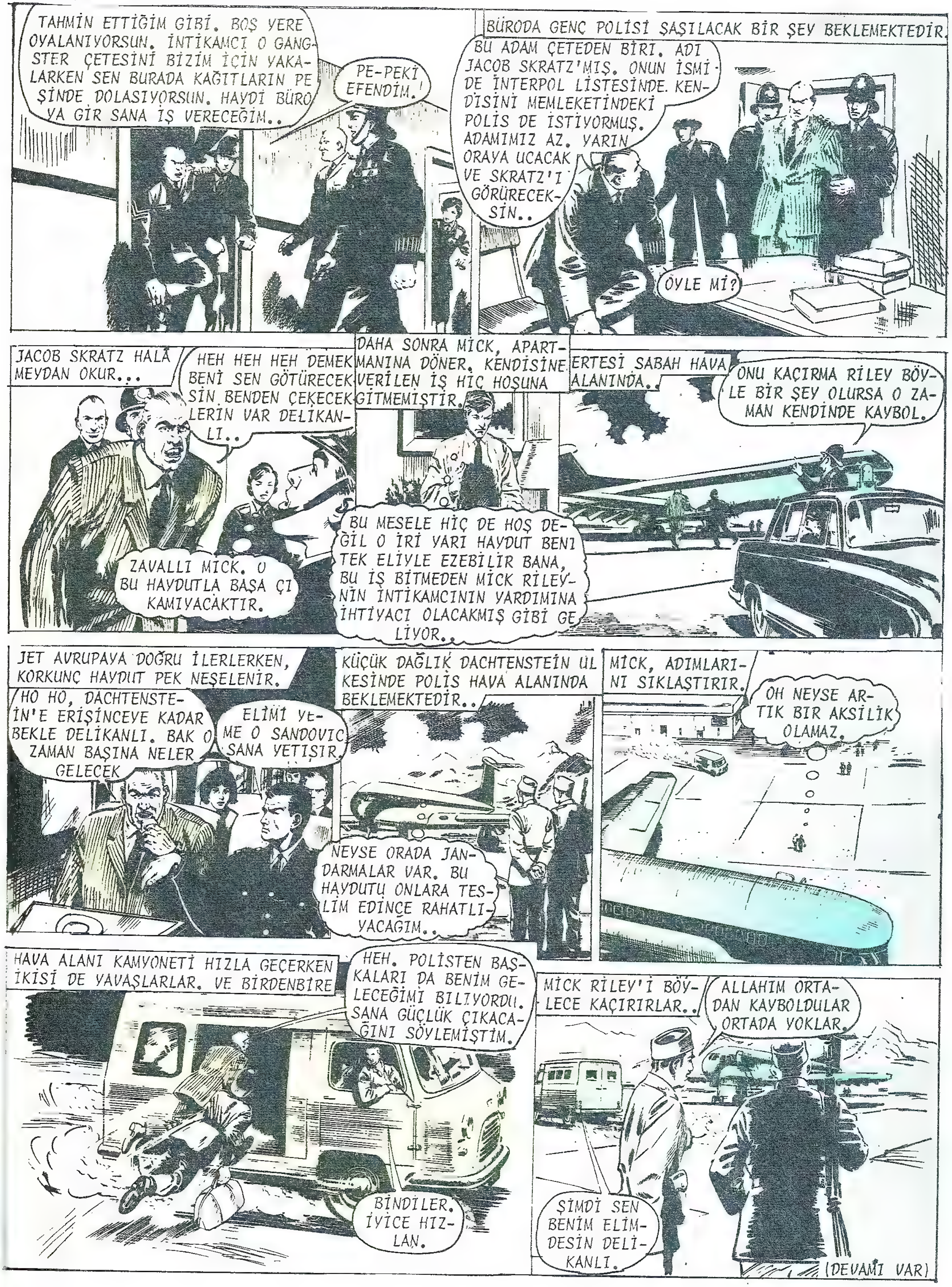

TAHMİN ETTİĞİM GİBİ. BOŞ YERE OYALANIYORSUN. İNTİKAMCI O GANGSTER ÇETESİNİ BİZİM İÇİN YAKALARKEN SEN BURADA KAĞITLARIN PEŞİNDE DOLAŞIYORSUN. HAYDİ BÜROYA GİR SANA İŞ VERECEĞİM..
PE-PEKİ EFENDİM!
BÜRODA GENÇ POLİSİ ŞAŞILACAK BİR ŞEY BEKLEMEKTEDİR.
BU ADAM ÇETEDEN BİRİ. ADI JACOB SKRATZ'MIŞ. ONUN İSMİ DE İNTERPOL LİSTESİNDE. KENDİSİNİ MEMLEKETİNDEKİ POLİS DE İSTİYORMUŞ. ADAMIMIZ AZ. YARIN ORAYA UCACAK VE SKRATZ'I GÖTÜRECEKSİN..
ÖYLE Mİ?
JACOB SKRATZ HALÂ MEYDAN OKUR...
HEH HEH HEH DEMEK BENİ SEN GÖTÜRECEKSİN BENDEN ÇEKECEKLERİN VAR DELİKANLI..
ZAVALLI MİCK. O BU HAYDUTLA BAŞA ÇIKAMIYACAKTIR.
DAHA SONRA MİCK, APARTMANINA DÖNER. KENDİSİNE VERİLEN İŞ HİÇ HOŞUNA GİTMEMİŞTİR.
BU MESELE HİÇ DE HOŞ DEĞİL O İRİ YARI HAYDUT BENİ TEK ELİYLE EZEBİLİR BANA, BU İŞ BİTMEDEN MİCK RİLEY'NİN İNTİKAMCININ YARDIMINA İHTİYACI OLACAKMIŞ GİBİ GELİYOR..
ERTESİ SABAH HAVA ALANINDA..
ONU KAÇIRMA RİLEY BÖYLE BİR ŞEY OLURSA O ZAMAN KENDİNDE KAYBOL.
JET AVRUPAYA DOĞRU İLERLERKEN, KORKUNÇ HAYDUT PEK NEŞELENİR.
HO HO, DACHTENSTEİN'E ERİŞİNCEYE KADAR BEKLE DELİKANLI. BAK O ZAMAN BAŞINA NELER GELECEK
ELİMİ YEME O SANDOVIC SANA YETİŞİR.
KÜÇÜK DAĞLIK DACHTENSTEİN ÜLKESİNDE POLİS HAVA ALANINDA BEKLEMEKTEDİR..
NEYSE ORADA JANDARMALAR VAR. BU HAYDUTU ONLARA TESLİM EDİNCE RAHATLIYACAĞIM..
MİCK, ADIMLARINI SIKLAŞTIRIR.
OH NEYSE ARTIK BIR AKSİLİK OLAMAZ.
HAVA ALANI KAMYONETİ HIZLA GEÇERKEN İKİSİ DE YAVAŞLARLAR. VE BİRDENBİRE
HEH. POLİSTEN BAŞKALARI DA BENİM GELECEĞİMİ BILIYORDU. SANA GÜÇLÜK ÇIKACAĞINI SÖYLEMİŞTİM.
BİNDİLER. İYİCE HIZLAN.
MİCK RİLEY'İ BÖYLECE KAÇIRIRLAR..
ALLAHIM ORTADAN KAYBOLDULAR ORTADA YOKLAR.
ŞİMDİ SEN BENİM ELİMDESİN DELİKANLI.
(DEVAMI VAR)

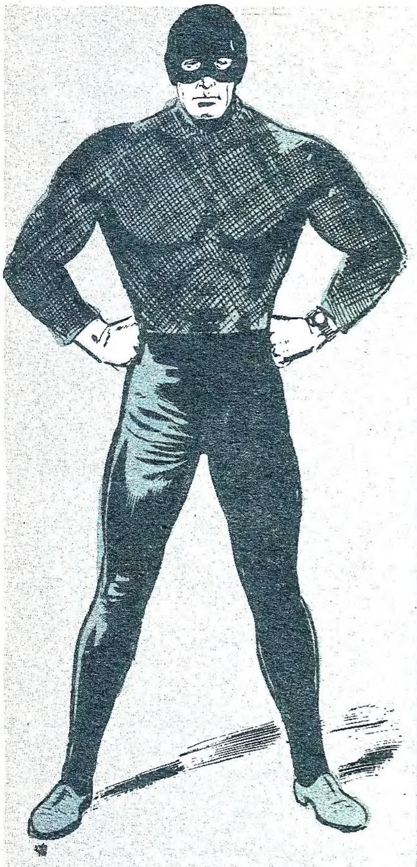

İNTİKAMCI

POLİS MİCK RİLEY'NİN KENDİSİNE ÜSTÜN GÜÇLER VEREN HARİKA BİR SAATİ VARDIR. GENÇ ADAM HAYDUT JACOB SKRATZ'I KENDİ MEMLEKETİ OLAN DACHENSTEIN'A GÖTÜRÜR. FAKAT BİRDENBİRE BİR KAMYONETLE ONLARI KAÇIRIRLAR..

POLİSİ YUKARIDAKİ ODALARDAN BİRİNE KAPATIN. BURADAN KAÇAMIYACAĞINI DA O ANLAMIŞTIR. BELKİ DE İLERİDE REHİN OLARAK İŞİMİZE YARAR.
HÜCRE GİBİ ODAYA ATILAN MİCK RİLEY BİR TEK ŞEY OLMADIĞI TAKDİRDE ÜMİTSİZLİĞE KAPILABİLİR.
ŞURADA BİRAZ DİNLEN BAKALIM. ÇETE AŞAĞIDA TOPLANIP KONUŞACAK.
SANSIM VAR BAŞIMA ADAM DİKMİYORLAR.
HÜCRENİN KAPISI KAPANIR VE MİCK HARİKA SAATİNE BAKAR...
SAATİN GÜCÜNÜ SON DEFA KULLANDIĞIMDAN BERİ HEMEN HEMEN YİRMİ Mİ DORT SAAT GEÇTİ. YAKINDA SAAT DOLACAK
SKRATZ'IN KAÇAMIYACAĞIMDAN NEDEN BU KADAR EMİN OLDUĞUNU ANLAMIYORUM.
MİCK ÇABUCAK İNTİKAMCI KILIĞINA GİRER...
İÇİNDE POLİS ÜNİFORMAM OLAN ÇANTAYI DA BİRLİKTE GÖTÜRMEYİ UNUTMAMALIYIM. BU HÜCREYE TEKRAR DÖNECEĞİMİ SANMIYORUM.
DAKİKALAR SONRA HARİKA ADAMIN BÜTÜN VÜCUDU ÜSTÜN BİR GÜÇLE DOLAR.
CRASH
ŞİMDİ BAY SKRATZ'LE GÖRÜŞEBİLİRİM. BU BU BANA ZEVK VERİR!
TAM ZAMANINDA HAREKETE GEÇMİŞİM. HÜCRENİN KAPISININ DIŞINDAKİ KORİDORDAN BAZI SESLER GELİYOR.
HAKLIDIR DA.
GİTMİS.. BUDALA PENCEREDEN KAÇMAĞA KALKMIŞ. HER HALDE AŞAĞIYA DÜŞÜP ÖLDÜ.
FAKAT DUVARI NASIL DELDİ? İNANILACAK CAK GİBİ DEĞİL!
İNTİKAMCI YUKARIDAN BÜTÜN BUNLARI DUYAR.
HIH. OLDÜĞÜNE ÜZÜLMEDİM. PATRONUN, YAPTIĞI PLANA RAĞMEN ONU BURAYA GETİRMESİ HİÇ DE DOĞRU DEĞİLDİ.
ŞİMDİ ÇOK ŞAŞIRACAKSINIZ BAYLAR.
BİR KAÇ DAKİKA SONRA İNTİKAMCI HAREKETE GEÇER.
KURŞUNLAR BANA İŞLER DİKKATLİ OLMALIYIM..
AHH. KİM O? ONU VUR.
(DEVAMI VAR)

İNTİKAMCI
POLİS MİCK RİLEY'NİN KENDİSİNE ÜSTÜN GÜÇ VEREN HARİKA BİR SAATİ VARDIR. GANGSTER ÇETESİNİN REİSİ JACOB SKRATZ'I DACHENSTEIN'A GÖTÜRÜRKEN KENDİSİNİ HAYDUDUN ADAMLARI KAÇIRARAK, BİR ŞATOYA HAPSEDERLER. FAKAT O İNTİKAMCI KILIĞINDA KAÇARAK, HAREKETE GEÇER.
HARİKA ADAMIN ÖNÜNDEKİ ZIRHLAR ÖNCE ONUN KURŞUNLARDAN KORUNMASINA YARDIM EDER. SONRA DA...
ŞANGIR!..
AAAAAAGH!
İKİSİ DE BAYILDI. ŞİMDİ, JACOB SKRATZ'I BULAYIM!.
SİLAH SESLERİ AŞAĞIDAN DUYULMUŞTUR.
AAAAH. KİM O? NEREDEN GELDİ?
ONLAR ATEŞ AÇMADAN SALDIRMALIYIM..
UÇAN ADAM BÜYÜK BİR HIZLA İLERİ DOĞRU ATILIR.
UFFFF!
THUMP
HAH. SİLAH KİME LAZIM.
HOLDE JACOB SKRATZ ANİ BİR KORKUYLA BAKMAKTADIR. LONDRA'DA İNTİKAMCININ ELİNE DÜŞMÜŞTÜR. ONUN GÜCÜNÜ BİLMEKTEDİR...
EVVAH! BU, O HER ŞEYE BURUNU SOKAN UÇAN ADAM. BENİ ÖNCE DE YAKALAMIŞTI. ÇABUK ONU VURUN
İNTİKAMCI YİNE SİLAHLARLA KARŞI KARŞIYADIR. KURŞUNA DAYANAMIYACAĞINI BİLMEKTEDİR. BÜYÜK BİR GÜCLE BALTAYI SALLAR.
AAAH! İMDAT! SAHANLIĞI PARÇALIYOR..
O SIRADA..
ADAMLARIM BİRŞEY YAPAMADI. BİR TEK ÇARE VAR.. BİR TEK..

GANGSTER DIŞARI FIRLAYARAK TELEFERİĞE KOŞAR..
AŞAGIDA VADİDE BİR YERE SAKLANIRIM. NE... RESİ OLURSA OLSUN.
FAKAT HARİKA ADAM ONUN PEŞİNDEDİR.
ÇETENİN İŞİ BİTTİ. ASIL İSTEDİĞİM O...
JACOB SKRATZ, İNTİKAMCININ MÜTHİŞ BİR HIZLA YAKLAŞTIĞINI GÖREREK PANİĞE KAPILIR. BU YÜZDEN İYİ NİŞAN ALAMAZ..
YAKLAŞMA. BENİ HİÇ BİR ZAMAN POLİSE TESLİM EDEMİYECEKSİN!
BAKALIM. GÖRÜRÜZ. SKRATZ.
SANİYELER SONRA..
SENİNLE TEKRAR KARSILAŞTIK, HAYDUT. LONDRA'YI HATIRLIYOR MUSUN? POOL POLİS KARAKOLUNA ATTIĞIN BOMBAYI?
MERHAMET MERHAMET!
TELEFERİĞİ YAKALAYAN İNTİKAMCI DAĞLARDAN İNEREK ONU ŞEHRE GÖTÜRÜR.
BURASI POLİS MÜDİRİYETİNE BENZİYOR. SKRATZ'IN DA ORADA OLMASI LAZIM..
BU JACOB SKRATZ. ARADIĞINIZ HAYDUT. ÇETESİNİ SACHLOSSWEGEL ŞATOSUNDA BULACAKSINIZ. ARTIK GİDEYİM. BURADAKİ İŞİM BİTTİ.
HAYRET GÖZLERİME İNANAMIYORUM!
ÇOK GEÇMEDEN HARİKA ADAM DACHENSTEIN'DAN AYRILDI.
ÜNİFORMAMI DA ALDIM. ARTIK İNGİLTERE'YE UÇABİLİRİM. POLİS MEMURU MİCK RİLEY OLARAK İŞE BASLAMADAN ÖNCE BİRAZ DİNLENİRİM..
ERTESİ SABAH MİCK SAKİN SAKİN POOL POLİS KARAKOLUNA GİRER.
AA, RİLEY. FAKAT SENİN KAÇIRILDIĞINI DUYDUK..
ÖYLE KOMİSERİM. AMA KURTULDUM..
KADIN POLİS MARY LANDSON'UN GÖZLERİNDE YİNE ŞÜPHELİ BİR PIRILTI BELİRİR.
ÇOK ACAİP, MİCK. SEN ORADA KAYBOLUNCA İNTİKAMCI ORTAYA ÇIKTI. SKRATZ'LA ÇETESİNİ YAKALADI. NASIL OLDU BU
EVET, ÇOK ACAİP DEĞİl Mİ?
AMA BANA KALIRSA BU SADECE ZAMANI İYİ AYARLAMA MESELESİ.
- S O N -